

# いるま

インフォメーション  
いるま

市役所 ☎964 1111



補助金を受けた生け垣

## 生け垣づくり 補助金を支給

市では、家庭緑化の推進と災害防止に役立たせるために、生け垣を設置する家庭に補助金を支給しています。

### 設置基準

- ・道路に2m以上沿って設置する
- ・道路の境界線から30cm後退した線の内側に設置する
- ・角地では隅切りをする
- ・植栽する樹種に規定はありませんが、植栽する樹木の高さは80cmから1mを標準とする
- ・本数は1m当たり5本を標準とする

**補助金** 1m当たり三〇〇〇円とし、六万円を限度

**申し込み** 市役所みどりの課または各支所にある申請書に必要事項を記入し、みどりの課(〒358 8511入間市役所)郵送、各支所への提出可

申請書提出後、現地確認にお伺いします。

枯れた生け垣や古い生け垣を取り壊して設置する場合にも適用されます(ただし、一度補助金を受けた場合は対象外とします)。

既に完成した生け垣は対象外となります。

設置後、生け垣のせん定はきちんとし、ご近所に迷惑をかけるないようにしましょう。



## 精神薄弱者 巡回更生相談

市では、知的発達遅れがある方たちの医学、生活、療育手帳の取得、施設入所等についての相談を次の通り開催します。

とき 6月8日(月)午前10時〜午後3時

ところ 教育研究所

相談医等 県総合リハビリテーションセンター精神科医および同職

員

定員 先着8人

費用 無料

申し込み 5月25日(月)までに市役所障害福祉課

# 航空機騒音に対する住宅防音工事

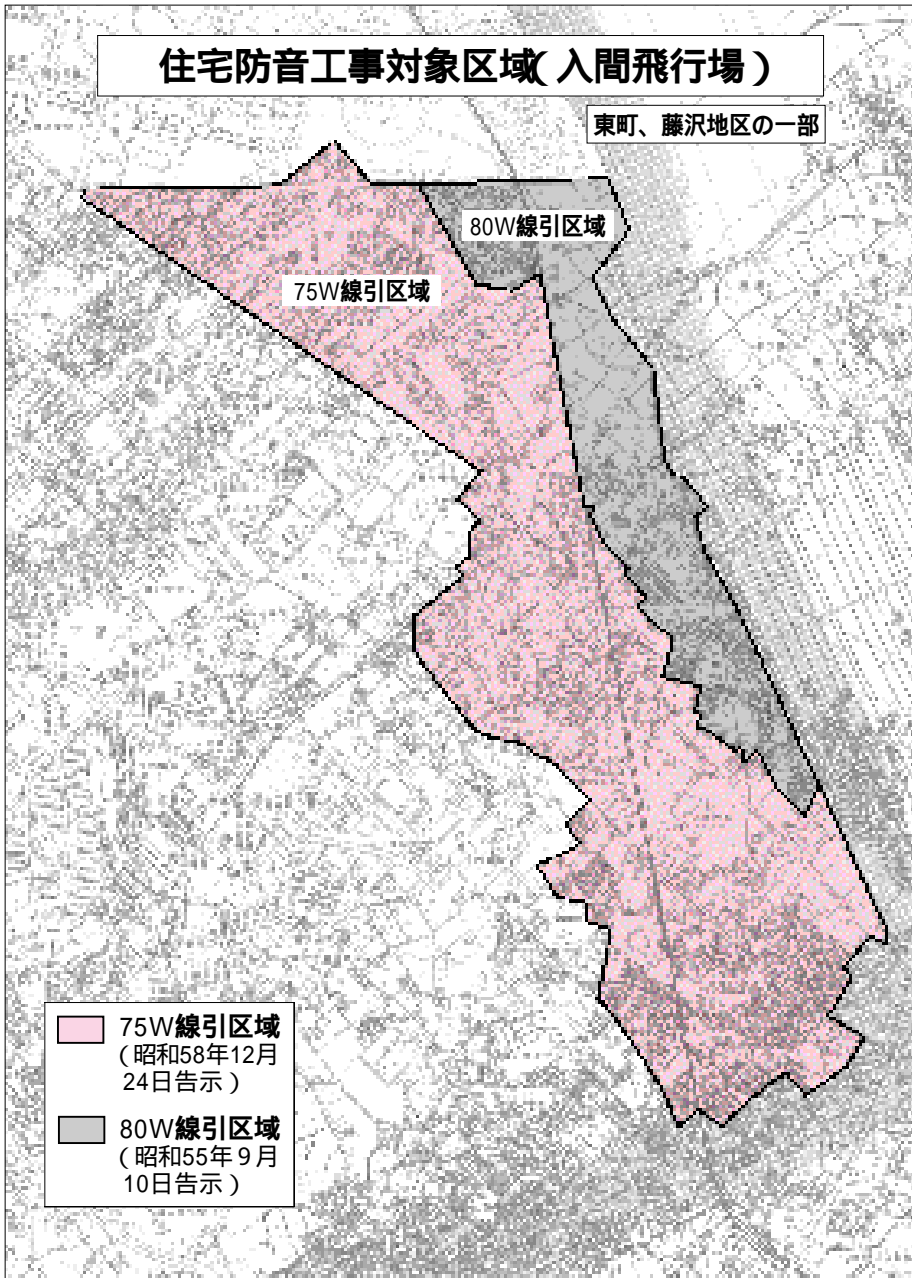

国では、入間飛行場航空自衛隊入間基地(および横田飛行場米軍横田基地)に離着陸する航空機の騒音を和らげるため、個人住宅の防音工事を進めています。

左図の区域内にお住まいで、防音工事を希望される方は、次の内容で補助を受けられますので、防衛施設周辺整備協会埼玉支部へ直接お申し込みください。

ただし、2度目の工事(追加防音工事)が終わった方は、申し込みの資格がありません。

## 住宅防音工事について

### 住宅防音工事の対象となる住宅

それぞれの指定区域で、告示(右上図・左図参照)に所在する自己所有の家屋または貸家で、人の居住している住宅

### 新規防音工事(1度目の工事)

#### 工事ができる部屋数

- ・ 4人以下の世帯は1室
- ・ 5人以上の世帯は2室

#### 工事の内容

- ・ 85W以上・80Wの区域
- ・ 壁、天井、サッシ、ふすま等の防音仕様による取り替え工事、冷暖房機、換気扇の取り付け工事などです。

#### 75Wの区域

サッシ、ふすま等の防音仕様による取り替え工事、冷暖房機、換気扇の取り付け工事などです。

### 追加防音工事(2度目の工事)

#### 工事ができる部屋数

次の部屋数から1度目の工事(新規防音工事)をした部屋数を引いた数となります。

- ・ 1人世帯……2室
- ・ 2人世帯……3室
- ・ 3人世帯……4室
- ・ 4人以上の世帯……5室

#### 工事の実施時期と内容

平成9年3月末までに新規防音工事が完了した住宅は、追加防音工事ができません。工事は、新規防音工事を実施した時期が早いから、または申し込みが早い住宅から順に、予算の範囲内で行っています。

工事内容は、新規防音工事と同様です。ただし、換気扇は追加防音工事を実施する各室に取り付けますが、冷暖房機の数は、住宅防音工事を実施する室数により異なります。

W...加重等価継続感覚騒音レベルの略称で、国際民間航空機関で提案された航空機騒音を総合的に評価する国際的な単位

# 住宅防音工事対象区域(横田飛行場)

金子地区の一部

75W  
線引区域

80W線引区域

75W  
線引区域

85W  
線引区域

 75W線引区域 (昭和59年3月31日告示)	 80W線引区域 (昭和55年9月10日告示)	 85W線引区域 (昭和54年8月31日告示)
---	---	---

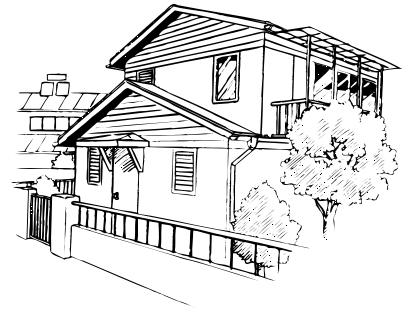

## 特定住宅防音工事について

防衛施設庁の補助事業である住宅防音工事の対象住宅が、一部拡大されました。

今までは、85W以上の区域内で昭和54年8月31日以後に建築された住宅は、防音工事を希望しても、「告示後建築」という理由で補助対象になりませんでした。しかし、今回の措置により、85

W以上の区域内にある昭和54年9月1日から昭和59年3月31日までに建築された住宅も対象になります。この区域内にお住まい(住宅を所有)で該当される方は、補助が受けられますのでぜひお申し込みください。

### 住宅防音工事 特定住宅防音工事の申し込み

住宅防音工事の新規・追加および特定住宅防音工事の申し込みは、防衛施設周辺整備協会埼

玉支所で受け付けています。なお、申し込みが多数の場合や期後に申し込みされた場合は、次年度以降になることがあります。工事の順番は、申し込み順、または建築年月日が早い順になりますのでご了承ください。

また、新規住宅防音工事および特定住宅防音工事については早期達成を目指しているため、ぜひお申し込みください。

**申し込み期限 6月30日(火)**

## 施工業者等 について

### 住宅防音工事の 施工業者の選定

施工業者の選定・決定については、防音工事を希望される皆さん自らが行ってください。

**家主の方へのお願い**

住宅防音工事の申し込みができる方は、原則として家屋の所

有者となっています。借家人の方が工事を希望された場合、家主の方はこの工事の目的をご理解いただき、できる限りご協力をお願いします。

## 工事の申し込み先 について

**申し込み先** (財)防衛施設周辺整備協会埼玉支所(狭山市人間川二二二五、狭山市中央図書館5階、☎953 6277・6278)

申し込みは、電話でも構いません。なお、防音工事ができることになった時点で、住民票、印鑑証明書、不動産(建物)登記簿謄本等が必要になります。

防音工事対象区域を詳しく知りたい方は、人間川防衛施設事務所狭山市稲荷山一〇〇に備えてある縦覧図をご確認ください。

## 詳しくは左記へお気軽にご相談ください

- ・ 東京防衛施設局事業部施設対策第3課  
☎03 3408 5211、内線3502・3520
- ・ 人間川防衛施設事務所 ☎953 5000・5001
- ・ 防衛施設周辺整備協会埼玉支所 ☎953 6277・6278
- ・ 人間市役所企画課

水道週間

6月1日～7日

6月1日から7日は水道週間で、市では期間中、水道についての理解と節水への意識を深めていただくため、次の通り催しを行います。

施設の公開

とき 6月7日(日)午前10時～午後3時  
 ところ 豊岡配水場(向陽台一 一八)

入間市の水の90%以上を占める県水を、大きなタンクに受け入れて各家庭に送っています。また、市内の各配水施設を集中監視している施設でもあります。

鍵山浄水場(鍵山三 五 五)

入間川から取水してさまざまな処理を行い、飲料水を作っています。



鍵山浄水場

節水型蛇口パッキンへの無料交換  
 台所や洗面所などの蛇口パッキンを節水型パッキンへ無料でお取り換えます。ただし、特殊な蛇口の場合はお断りすることもあります。

とき 6月3日(水)・4日(木)  
 ところ 豊岡配水場(☎9623860)

受付時間 各日とも午前9時～午後3時  
 施設見学

とき 6月1日(月)午前9時20分  
 市役所1階市民ホール集合(雨天決行)

見学場所 豊岡配水場、鍵山浄水場、県営大久保浄水場(浦和市)  
 参加費 無料  
 定員 先着16人

昼食は用意しません。幼児の同伴はご遠慮ください。解散は市役所午後4時の予定です  
 申し込み 5月25日(月)までに市役所業務課 電話可

犬や猫は正しく飼いましょ

犬や猫のフンや鳴き声などで不愉快な思いをしたことはありませんか。最近、犬や猫の苦情が大変多くなっていますが、ほとんどは飼い主のマナーにより防ぐことが



愛情と責任を持って飼いましょ  
 できるものです。

犬や猫は家族の一員として、一度飼ったら最後まで責任を持って飼いましょ。捨てられた犬や猫は、野良犬・猫となって不幸な一生を送ります。

正しく飼いましょ  
 ・犬はつないで飼いましょ。  
 ・ストレスは無駄ばえ等の原因になるので気をつけましょ。  
 ・公共の場所や他人の土地での排泄は迷惑です。万に備えてフンを始末する袋を持って行き必ず飼い主が責任を持って持ち帰りましょ。  
 ・犬や猫は排便などをしっかりとつけましょ。

犬は決まった場所、猫は専用のトイレを作り、何回かそこでさせると、次からは同じ場所で排便をするようになります。  
 問い合わせ 市役所環境課、犬に関する苦情・相談は狭山保健所 ☎954 6212

クリーンセンター「不燃」ごみ編

入間市では、不燃ごみ収集を、市内全体を6地区に分け、週1回行っています。ごみ全体の割合で不燃ごみは2番目に多く、約7%を占めています。平均して1日約10トンの不燃ごみが、皆さんの家庭から出ていることとなります。

不燃ごみはクリーンセンターに運ばれた後、まず手作業で危険な物や、機械にとって不適当な物の抜き出し作業を行います。この部分で最も重要で、もしガス抜きされていないスプレー缶等が機械に投入されると最悪の場合、爆発・火災が発生する恐れがあります。

また、ひも状の物が機械に入ると回転する部分に巻きつき、モーター類が破損する恐れもあります。不燃ごみの処理の要は破砕機で、高速でハンマーを回し、不燃ごみを細かく碎きます。これは、不燃ごみの中にも再利用できる鉄やアルミ、また燃える部分も多く含まれていて、そのまま埋め立てるとは大変効率が悪いからです。一つずつ分解するのは時間も手間もかかりますが、砕いてしまえば磁石等を利用し、効率よく分けることができます。その後可燃物は焼却、鉄やアルミは資源として再利用され、残りの不燃物だけを埋め

立てしています。  
 入間市の不燃ごみの品目として代表的な物は、食器などの陶器や瀬戸物、ガラス製品、靴、かばん、植木鉢、玩具、中身の無いスプレー缶やライター、傘、小型電化製品などで、特に注意することは油・肉・魚・菓子・せんべいなどの入っていた缶も不燃ごみになることです。ビール・ジュースなどの飲料水の缶と果物の缶は、リサイクルの都合上資源ごみとなりますので、注意して分別してください。

また、プラスチック類は硬い物は不燃ごみとなり、軟らかく、手で握って容易に形が変わる物はプラスチック・ビニール類となります。また、収集作業の安全確保や、クリーンセンターの保護のために、透明袋を使用し、袋の口をしっかりと結んで出してください。  
 不燃ごみは収集作業中やクリーンセンターでの事故や火災が最も多いごみです。大切な人命や莫大な費用が失われる結果にもなりかねませんので、モラルを守って皆さんのご協力をお願いします。  
 次回は「プラスチック・ビニール類編」です。  
 問い合わせ 市役所清掃課(☎934 5546)

**気軽に相談を  
青少年悩みごと相談**

市では、青少年の悩みごとについて相談を行っています。青少年はもとより、保護者の方もお気軽にご相談ください。

**相談日時** 毎月第1・3水曜日午後1時～4時

**ところ** 教育研究所相談室

**電話番号** 964 8355

**問い合わせ** 市教育委員会生涯学習課

**庭木が道路に張り出さないようにご協力を**

樹木の成長により、枝などが民有地から道路に張り出して、覆いかぶさっていることがあります。そのままの状態ですと、下を通行する歩行者や車両にとって大変危険です。

土地所有者の方は、道路の安全確保、環境美化のために、枝下ろしや刈り込み等の対応に、ご協力



をお願いします。  
**問い合わせ** 市役所監理課

**水道工事に  
規制が緩和されました**

水道工事を行う工事店や給水管・給水器具など使用材料に関するこれまでの規制が緩和されました。

水道を布設したり、改造したりする工事は、各市ごとに指定されている水道工事店でなければなりません。この指定水道工事店になるための要件が法律によって定められ、簡素化されました。新たに水道工事店を経営しようとする方にとっては、全国一律の

要件を満たすことにより、いつでも、どの自治体でも事業を行うことができるようになりました。

また、市民の皆さんは、水道工事業業者が増えることによって、より多くの工事業業者の中から自分の要望に応じた業者を選択することができるようになります。

給水管や給水器具の規制も緩和され、一定の性能基準を満たしていればどの製品でも使用可能になりました。特定の製品に限定されることなく、自分の好みで選ぶことができるようになりました。これまでの指定工事店制度に変わり、新たな基準により指定され

**指定給水装置工事事業者**

事業者名	所在地	電話番号
(株)荒井工業所	豊岡 5 3 36	962 3577
(有)原田設備工業	鍵山 2 12 28	962 2191
(有)三ツ木設備	三ツ木台112	936 1141
塚田設備工業所	扇町屋 5 11 1	962 3817
(株)鈴木設備	小谷田 3 1 9	963 5637
栗原管工	二本木619	934 4524
人間空調(株)	小谷田644 1	963 0261
(有)井上工業所	新久503	936 4300
(有)東工業	東町 1 13 3	964 0696
栄友設備	高倉 5 12 3	964 5087
(有)栗原鉄工所	鍵山 1 7 10	962 2374
(株)仲設備	寺竹789 1	936 4091
(有)寺井工業	宮前町 7 6	964 3131
武部工業(株)	扇台 6 11 23	964 3687
森山管工(有)	宮寺3190 6	934 5368
(有)齋藤水道工業	上藤沢624 37	962 6424
(株)小川工業	野田457 6	932 3279
(株)竹本土建工業所	扇町屋 5 12 9	962 5888
(有)原島設備	宮寺590 5	934 1972
(株)河手設備	小谷田1364 3	964 0878
(有)山崎工業所	二本木1067	934 1008
(株)日東工業所	鍵山 2 11 6	962 6820
(有)貫井設備工業	新久146 1	962 6710
(株)田中工業所	野田1516	932 0625
(株)瀧産業	宮寺3002 1	934 6562
築地工業(株)	野田698	932 0352
田中設備工業所	宮寺426	934 1826
(有)宮岡設備	仏子228 6	932 4954
不破設備工業(株)	仏子1202 4	932 0731
(有)浄和設備工業所	野田941	932 1591
山口工業所	東藤沢 8 1 1	962 4864
森田設備工業(株)	中神593 1	936 1718
高橋設備工業所	久保稻荷 5 3 19	964 4689
(有)川端工業	東町 2 2 8	962 3241
(有)佐藤住設商会	宮寺4102 118	934 4545
飯塚土木(株)	下藤沢608 2	962 8111

た業者(指定給水装置工事事業者)でない皆さんのお宅の水道工事はできないことになっています。

水道水は、飲料用として安全性が第一に求められますが、水道工事が不適切ですとこの安全性が損なわれる恐れがあります。

水道工事を依頼する場合には、必ず市の指定給水装置工事事業者(左表)にお願ひしてください。  
**問い合わせ** 市役所業務課

**入浴サービス**

ねたきりのお年寄りや、家族の力では風呂に入ることができな

い方のために、月4回移動入浴車を派遣します。部屋に浴槽を持ち込み、看護婦など3～4人で入浴介助を行います。ただし、所得により自己負担がかかります。

また、身体障害者療護施設、大樹の里(高倉)でも入浴サービスを実施していますのでご利用ください。

**問い合わせ** 市役所高齢者福祉課

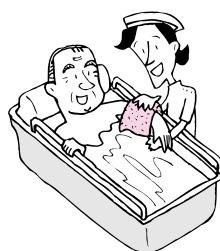

### 墓地等の設置計画書の縦覧について

墓地等の設置に対して、宗教的感情および公衆衛生その他公共の福祉の見地から墓地等の経営が支障なく行われるため、関係者の意見を求めるものです。

#### 計画の概要

- ・設置者 宗教法人清泰寺、代表役員加納祥信(宮寺六〇九)
- ・設置予定地 宮寺三〇二一 二外2筆
- ・墓地等の規模 九九七一・六八<sup>m</sup>(913基)

#### 計画書の縦覧場所および期間

狭山保健所および市役所環境課、5月18日(月)～6月15日(月)午前9時～午後4時30分(土・日曜日、祝日を除く)

問い合わせ 市役所環境課または狭山保健所 ☎954 6212

### 老人保健医療費 入院時一部負担金減額・薬剤一部負担金 免除認定申請

**対象** 老人保健法の医療受給者証をお持ちの方で、次の①および②の条件に当てはまる場合は、入院時の一部負担金が減額になり、外来薬剤一部負担金が免除されます。対象となる方は、認定証の交付申

請の手続きをしてください。

- ① 老齢福祉年金を受給している
- ② 世帯の主たる生計維持者の市県民税が非課税

**認定証の有効期間** 1年間(毎年6月1日～翌年5月31日)

毎年申請が必要です。

**申請に必要なもの** 医療受給者証 老齢福祉年金手帳等受給確認ができる書類、保険証、印鑑

平成10年1月2日以降転入された方は、10年度分の市県民税非課税証明書

問い合わせ 市役所高齢者福祉課

### 選挙人名簿の縦覧

6月2日に行う定時登録により、新しく選挙人名簿に登録される方の選挙人名簿の縦覧を次の通り行います。

**縦覧期間** 6月3日(水)～7日(日) 午前8時30分～午後5時

**縦覧場所** 市役所4階選挙管理委員会事務室

問い合わせ 選挙管理委員会事務局



### 図書館の夜間臨時開館 および臨時閲覧室の設置

利用者の多い次の期間は、夜間の臨時開館および臨時閲覧室を設置します。ご利用ください。

・夜間臨時開館(本館のみ) とき 6月～9月(4カ月間)の毎週水曜日

**時間** 午後8時まで  
・臨時閲覧室 とき 8月1日(土)～30日(日)午前9時～午後5時

**ところ** 本館は産業文化センターB棟2階研修室 西武・金子分館も状況に応じて設置します。

問い合わせ 市立図書館 ☎964 2415

### 固定資産に変更があったらご連絡を

毎年1月1日を基準日にして、土地、建物の所有者にその年度分の固定資産税・都市計画税(市街化区域のみ)が課税されます。

市では、現地調査や航空写真で土地の現況の把握や家屋の取り壊し等を確認していますが、土地の地目(現況)や利用状況を変えたり、建物を取り壊した場合は、ご連絡ください。

問い合わせ 市役所資産税課

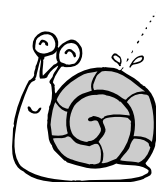

### ご利用ください

所沢総合食品地方卸売市場 所沢の小売店・飲食店の皆さんのおいでをお待ちしています。

また、毎月第2・4土曜日(時間は正午まで)は一般の方にも市場を開放しています。

ところ 関越自動車道所沢インターそば

5月の休市 5月27日(水)

6月の休市 6月10・24日(水)

7月の休市 7月8・29日(水)

問い合わせ 埼玉西部食品流通センター ☎945 1118 または市役所農政課

## 国民年金コーナー

### ご存じですか 免除制度

国民年金の第1号被保険者は、住所地の市町村に保険料を納めることになっています。平成10年度の保険料は月額一万三、三〇〇円です。保険料の納付は、納付書による方法のほか、口座振替も利用できます。

納付が困難なときは、保険料の免除が受けられる場合もありますので、未納のままにしないでご相談ください。

#### 法定免除

障害年金受給者や生活保護を受けている方が対象となるもので、届け出をすれば該当期中の保険

料は免除されます。

#### 申請免除

経済的に納付が困難な方のためのもので、一般用と学生用があります。申請により免除が受けられるのは、申請のあった年の年度末までです。ただし、世帯の所得や、親の収入によっては受けられないこともあります。

#### 免除期間の取り扱い

- ① 受給資格期間に合算されます。
- ② 免除期間の年額を計算するとき、保険料を納めた場合の3分の1の金額になります。
- ③ 免除された期間は、10年以内であればさかのぼって追納できます。

問い合わせ 市役所保険年金課

(7) お知らせ・募集

民生・児童委員が  
委嘱されました

平成10年4月1日付で、民生委員・児童委員2人が厚生大臣から委嘱されました。 敬称略

・平井ミツ子(東町二丁目担当) ☎964 5035  
・岡田治夫(新光担当) ☎932 0697

問い合わせ 市役所生活福祉課

募集

日光脇往還の  
二本木宿継場を歩く

とき 6月6日(土)午前10時20分  
博物館体験学習室集合 小雨決行  
雨天の場合は、博物館にて講義  
見学場所 博物館、オッパケの坂、二本木神社、二本木宿継場、寿昌寺、長福寺 ほか  
対象 市内在住、在勤で18歳以上の方  
募集人数 先着25人  
参加費 七〇〇円(保険料、資料代)  
昼食、飲み物、雨具等は各自ご用意ください。また、歩きやすい服装でご参加ください。

申し込み 5月20日(水)から参加費を添えて市教育委員会生涯学習課

青年国内研修  
(姉妹都市交流)

とき 7月4日(土)～5日(日)  
ところ 新潟県両津市  
内容 両津市の青年との交流を深め、両市の友好を深める。  
応募資格 18歳～30歳で将来活発な活動ができる方(高校生を除く)  
募集人数 先着20人  
参加費 五、〇〇〇円  
申し込み 5月29日(金)までに参加費を添えて直接市教育委員会生涯学習課

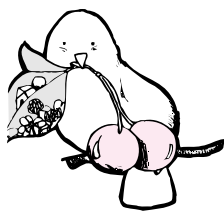

フレッシュバレーボール  
教室

とき 6月13日(土)午前9時30分～正午  
ところ 市民体育館  
対象 市内在住の小・中学生  
定員 先着150人(観覧自由)  
参加費 無料

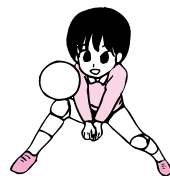

上履きをご持参ください。  
講師 フレッシュバレーボール教室インストラクター(元オリンピック選手)  
主催 市教育委員会、市バレーボール連盟、市家庭婦人バレーボール連盟  
申し込み 6月11日(木)までに市教育委員会体育課 電話可

ワープ講習会

「就労」を目的とする方のワープ講習会を開催します。  
とき 6月16日(火)～7月3日(金) 土・日曜日を除く延べ14日間 午前10時～午後4時(1日5時間)  
ところ 勤労福祉センター  
対象 市内在住で全期間受講できる方  
定員 20人(超えた場合は抽選)  
受講料 三、〇〇〇円(その他教材費などは自己負担)  
申し込み 往復はがき(1人1枚)に住所、氏名、電話番号、生年月日を記入し、5月25日(月)必着までに市役所商工課(〒358 8511入間市役所)

ごみ処理施設見学会  
—ごみの行方は?—

とき 6月19日(金)午前9時20分  
市役所1階市民ホール集合(雨天決行)  
見学場所 総合クリーンセンター、廃プラスチック減容施設、一般廃棄物最終処分場  
募集人数 先着20人  
参加費 無料  
昼食はありません。乳幼児の同伴はご遠慮ください。解散は市役所正午の予定  
申し込み 5月19日(火)午前9時から市役所清掃課(☎934 5546)で電話により受け付けます。

市障害者スポーツ大会

とき 6月21日(日)午前9時開会  
ところ 市民体育館  
競技種目 レクリエーション中心の種目  
参加資格 市内在住で障害がある方  
参加費 無料  
主催 市、市社会福祉協議会  
申し込み 5月29日(金)までに各障害者団体代表者または市役所障害福祉課  
当日の競技運営のスタッフとし

て、ボランティアの方々のご協力も歓迎します。

男女共生セミナー  
スタッフ

性によって生き方や役割を分ける意識、習慣を見直すという視点に立ったセミナーを計画しています。  
このセミナーについて、テーマ、内容などの企画から運営までを行うボランティアスタッフを募集します。あなたも参加しませんか。  
対象 市内在住、在勤または在学の20歳以上の方  
スタッフ会議 6月(随時)数回  
セミナー予定日 平成11年1月～3月  
申し込み 6月4日(木)までに市役所企画課、中央公民館(☎964 2413)、扇町屋公民館(☎962 4495) 電話可



第17回 市インディアカ  
大会

とき 6月14日(日)午前8時受け  
付け、8時30分開会  
ところ 市民体育館  
種目 一般女子、女子シニア(45  
歳以上)、男女混合  
参加資格 市内在住、在勤または  
在学の方(高校生以上)4~7人で  
チームを編成してください。  
試合方法 6~10チームのブロッ  
ク戦(1チーム2試合)  
競技規則 市のインディアカ大会  
競技規則  
表彰 各ブロック1・2位を表彰  
参加費 1チーム一、〇〇〇円(保  
険料等)  
持参するもの 運動着 室内用運  
動靴  
主催 市教育委員会、市体育協会  
申し込み 5月31日(日)までに参  
加費を添えて市民体育館  
問い合わせ 市教育委員会体育課

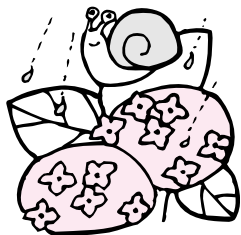

市民大学 受講生

~ 21世紀を生きぬく知恵と優しさ ~

今回で19回を数える「市民大学」。「21世紀を生きぬく知恵と優しさ」をメインテーマに開催します。時代はものすごい速さで駆け抜け、ともすると取り残されてしまう懸念があります。その中で強く、たくましく生きていくには、本物を見分ける目と優しさが必要です。21世紀を目前にし、さまざまな分野から得る情報により、自分自身のあり方を確認し高め、幅広く考えていきましょう。

ところ 産業文化センター

受講資格 市内在住で18歳以上の方

募集人数 先着120人

6月24日は公開講座とし、さらに300人受け付けます。また、個々の講座の受講希望者も若干人受け付けます。

受講料 無料

申し込み 5月25日(月)午前8時30分から市役所自治文化課 電話可

詳しくは、各支所等にある受講案内をご覧になるか、市役所自治文化課



公開講座講師(6月24日)  
元東京地検特別捜査部長  
弁護士 河上和雄氏

月 日	時 間	テ ー マ	講 師 (敬称略)	ひ と こ と
6月20日 (土)	13:30 14:00 ~16:00	〔開校式〕 旅があなたに 与えるもの	旅行作家 杉田房子	警視庁外事課に6年間勤務。のち毎日放送で外国旅行番組を担当。南極を除き地球上の国は歩き尽くす。観光政策審議会委員、小笠原諸島振興開発審議会委員も務める。日本バンクラブ会員。
" 24日 (水)	19:00 ~21:00	〔公開講座〕 最近の犯罪について	元東京地検特別捜査 部長 弁護士 河上和雄	テレビにおける事件解説でおなじみ。法務大臣官房参事官、法務省刑事局公安課長、東京地検特別捜査部長、最高検公判部長を歴任。駿河台大学教授。最近の犯罪に鋭くメスを入れる。
" 27日 (土)	14:00 ~16:00	プレイ&トーク 『BRIDGE』 ~音楽と人との 架け橋~	ピアニスト 国府弘子	ピアノも弾けば、ハジも書く! ジャズ、ポップス、ラテン音楽など幅広い土壌を持った音楽性と、その人柄で人気のB型、イノシシ、マルチピアニスト。国府弘子のライブ&トーク。
7月1日 (水)	19:00 ~21:00	日常生活における 情報活用の方法	元東洋大学教授 井出 翁 <small>さかり</small>	入間市情報公開・個人情報保護運営審議会会長ほか多方面で活躍。著書に、「情報サービス・システム」レファレンスワーク」等。入間市在住。
" 4日 (土)	14:00 ~16:00	世界一に賭けた 男の執念	ボクシング元世界J・ ミドル級チャンピオン 輪島功一	炎の男のニックネームを持ち、タイトルを6度防衛。その後三たびチャンピオンに返り咲く。例のない25歳での初リング。短いリーチのハンディを奇抜なカエル跳び戦法で一時代を築く。
" 11日 (土)	14:00 ~16:00 16:00	カウントダウンの 21世紀 私達の選択 〔開校式〕	入間市長 木下 博	市民生活の安定を図るため、快適で緑に包まれた健康で安らぎのあるまちづくりを目指してまい進する。市政の現状を解説し、その未来を展望する。



## あなたも広報に 登場してみませんか



- ①**私のふるさと** 懐かしい故郷の思い出をご紹介します。
- ②**Waiわい倶楽部** 熱中している趣味がある、目標に向かってサークル活動に取り組んでいるなど、個人・団体を問わずその活動を紹介するコーナーです。
- ③**わが家のアイドル** 広報掲載時に2歳未満の赤ちゃんを募集しています。

そのほか、ご家庭、学校、職場など、市内で起こった身近な話題などがありましたら、お気軽にご連絡ください。

**問い合わせ** 市役所広報広聴課

### レディース・ヘルシー・ シェイプアップ教室

この教室では、健康的にやせることを目的に運動・食事の両面からアドバイスします。

・木曜日コース(30〜40歳代向け)  
6月4日〜7月2日(計5回)  
・金曜日コース(40〜60歳代向け)  
6月5日〜7月3日(計5回)  
時間はいずれも午前9時45分〜11時45分(ただし、初日のみ9時30分から)  
**ところ** 市民体育館  
**講師** 塩瀬 泉氏(健康運動指導)

**参加資格** 30歳以上の市内在住、在勤の女性

**募集人数** 各コース30人  
**参加費** 一、五〇〇円(保険料等)  
**持参するもの** トレーニングウェア上下、飲み物、室内用運動靴、筆記用具、タオル、着替え等  
**申し込み** 5月24日(日) 必着までに往復はがき(1人1通)に住所氏名、年齢、電話番号、シェイプアップ教室 曜日コース参加希望と記入し、市民体育館(〒358 0003入間市豊岡四 二一一) 5月25日(月)午前10時から市民体育館2階会議室で公開抽選を行う

い、結果をはがきで通知します。  
**問い合わせ** 市教育委員会体育課

### 精神障害者福祉 についての研修会

**とき** 5月30日(土)午後1時30分〜4時30分

**ところ** 中央公民館  
**講演**  
・テーマ 精神障害者の福祉を考える  
・講師 天野宗和氏(県精神保健総合センター専門調査員兼技術協力課長)  
**参加費** 二〇〇円(資料代)  
**定員** 先着50人

**主催** 市障害者団体連絡協議会  
**問い合わせ** 市障害者団体連絡協議会 ☎934 2362(または保健センター) ☎962 282



### 基本健康診査(個別) 肺がん・結核検診(個別)

基本健康診査(個別)

脳卒中、心臓病などの成人病を予防するため、健康診査を実施します。

**内容** 医師による診察、身体計測、尿検査、血圧測定、血液検査(16項目)など

医師の指示により必要と認められた方には心電図、眼底検査を実施します。

右記項目のほか、肺がん・結核検診として、胸部レントゲンも同時に受診できます。

**対象** 満40歳以上の市民  
**内容** 肺がん・結核検診(個別)  
胸部レントゲン直接撮影、喀たん検査(医師が必要と認めた

**場合)**  
**対象** 満16歳以上の市民ただし、学校や会社などで受診機会のある方は除きます)  
**とき** 7月1日(水)〜10月31日(土)

**ところ** 市内協力医療機関(平成10年度保健事業日程表を参照)  
**費用** 無料  
**申し込み** 9月30日(水) 必着までに保健事業日程表に付いているはがき、または官製はがきで保健センター(〒358 0003入間市豊岡四 二一一、☎962 2822)

保健センターで行った検診を受診された方で登録番号(8ケタ)の分かる方は、はがきに記入してください。なお、官製はがきを使用する場合は、希望検診名、住所、氏名(ふりがな)、生年月日、満年齢、性別、電話番号、登録番号(分かる方)を記入してください。  
平成9年度中(平成9年4月1日〜10年3月31日)に満40歳・45歳・50歳・55歳・60歳に達した方、および基本健康診査を受診された方には受診票を送付しますので、申し込みは不要です。  
60歳以上の方でも前年度に基本健康診査を受診されていない方は申し込みが必要です。

### 貧血にならないための教室

検査等で「貧血」と診断されたことがある方、日頃貧血気味と思われる方、ぜひご参加ください。  
**とき** 6月19日(金)午後1時30分～3時30分、6月30日(火)午前9時30分～正午の2日間コース  
**ところ** 保健センター  
**内容** 医師の講義、調理実習、血液検査と結果説明  
**定員** 30人程度  
**申し込み** 6月12日(金)までに電話により保健センター(☎9622822)

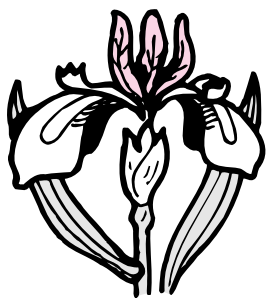

### コレステロールを下げる教室

コレステロールや中性脂肪が多いと言われ、日頃お悩みの方一緒に勉強しませんか。  
**とき** 6月11・18・25日(木)午後1時30分～4時

### 保健センター

**内容** 医師の話、血液検査、食事の話、運動についてなど  
**定員** 30人程度  
**申し込み** 5月20日(水)から電話により保健センター(☎9622822) 以前この教室を受けた方はご遠慮ください。

### 市水泳連盟 水泳教室

日程 左表の通り

月 日	時 間	会 場
6月7・14・21・28日(日)	13:00～14:15	狭山ヶ丘学園スイミングスクール(東藤沢) ☎963 6373
" 6・13・20・27日(土)	17:00～18:15	入間スイミングスクール(小谷田) ☎963 9001

**対象** 市内在住、在勤または在学の方(高校生以上)で初心者  
**定員** 各スクール50人  
**参加費** 二、〇〇〇円(市水泳連盟)

## 催し物

個人会員は半額)  
**申し込み** 6月5日(金)までに参加費を添えて各スクール  
**問い合わせ** 市教育委員会体育課 または市水泳連盟事務局(☎9636373)

### 図書館西武分館 5月の親子映画会

**とき** 5月23日(土)午前11時～正午  
**ところ** 図書館西武分館

**内容**  
 ・幼児・小学生向け(アニメ)  
 ・おおかみと7匹の子やぎ(24分)  
 ・三匹の子ぶた(24分)  
**定員** 先着120人  
**入場料** 無料  
**問い合わせ** 図書館西武分館(☎9322411)

### 英国祭

今年は、日英修好通商条約締結140周年になります。  
 そこで、今年1年間を通じて「英国祭98」と題した英国紹介イベントが日本各地で開催されます。そ

の中で、入間市では次の通り、英国紹介のフェスティバルが開催されます。家族そろってお越しください。  
**とき** 6月6日(土)  
**ところ** 産業文化センター  
**入場料** 無料  
**内容(予定)**  
 ・モリスダンス  
 ・スコットランド舞踊  
 ・アイルランド舞踊  
 ・シェークスピア朗読劇  
 ・イギリス風ビアホールなど  
**主催** 入間UKフェスティバル'98実行委員会  
**問い合わせ** 市役所自治文化課

## 環境展

市の環境や環境問題についての理解を深めるため、その現状や市民、事業者の取り組みなどについてパネル等を使って紹介します。

**とき** 6月1日(月)～5日(金)午前8時30分～午後5時

**ところ** 市役所1階市民ホール、市民ギャラリー  
**内容** ・ごみの現状とダイオキシン対策 ・河川の現状と対策 ・私たちの暮らしと下水道 ・循環型農業の取り組み ・市内環境保全活動団体、事業所環境保全活動紹介コーナー ほか体験コーナーの参加者募集

### EM(有効微生物群)ボカシの使い方

**とき** 6月4日(木)～5日(金)午前10時から  
**麩油からのリサイクルせっけん作り**

**とき** 6月4日(木)～5日(金)午後2時から  
**ところ** はいずれも環境展会場で参加費は無料  
**申し込み・問い合わせ** 市役所環境課 電話可



平成10年度(第20回)

入間万燈まつり

10月24日(土) 25日(日)

(11) 情報ネットワーク

情報  
ネットワーク

このコーナーでは、国・県や各種公的団体等に関する情報をお知らせします。

バスケットボール  
3オン3大会

とき 6月21日(日)午前9時～午後3時

ところ 県立入間青年の家

対象 県内在住、在勤の35歳までの青年チーム(男女混合可)

定員 先着20チーム  
費用 1チーム(3～5人)一、〇〇〇円(保険代等)

申し込み 6月2日(火)午前8時30分から電話で入間青年の家(☎962 1005)

阪神・淡路大震災の  
義援金配分の申請

阪神・淡路大震災の義援金の配分申請をまだしていない方は、平成11年3月31日までに行ってください。なお、当初平成10年3月31日までとされていた、住宅助成金(家修繕助成、賃貸住宅入居助成、住宅再建助成)についても、11年3月31日までとなりました。配分項目および申請書の提出先

等は、次の通りです。  
既にこれらの義援金を受けられた方および過去に申請したが、認められなかった方は該当しません。

配分項目	申請書提出・問い合わせ先
死亡者・行方不明者見舞金 住家損壊見舞金 重症者見舞金 要援護家庭奨励金 被災児童・生徒教育助成金 被災児童特別教育資金	兵庫県南部地震災害義援金 募集委員会事務局
住宅関連助成金 生活支援金 (当初分・追加分とも)	被災時の住所地(兵庫県内 または大阪府内)の市役所 または町役場の担当課

問い合わせ 兵庫県南部地震災害  
義援金募集委員会事務局(☎07  
8 362 4560)

茶業試験場の  
一般開放

県茶業試験場では、5月から10月まで、毎週土・日曜日を一般に公開します。

開放時間は午前9時から午後4時までで、開放する施設は展示室、試験園などです。

問い合わせ 茶業試験場(☎93  
6 1351)

市民ひろば

市春季テコンドー大会

とき 5月17日(日)午前10時から

ところ 藤沢東小学校体育館  
問い合わせ 安田会館(☎0429(73)9405)

武蔵野のちの懇話会発足記念  
フォーラム

とき 5月30日(土)午後2時から

ところ 産業文化センター  
出演 増岡 弘氏(アニメ「サザエさん」のマスオさんの声)、山谷えり子氏 演題 イキイキ子育て：人生トーク 参加費 一、〇〇〇円(当日一、一〇〇円、学生は半額) 問い合わせ 古館(☎932 1436)、平岡(☎932 4467)

大森調節池に森を作ろう

池の中の植物を観察したあと、苗木の周りの草刈りをします。

とき 5月31日(日)午前9時15分  
分やまゆり荘集合 雨天決行  
参加費 二〇〇円(保険料等)  
持ち物 長靴またはぬれてもいい運動靴、かま、弁当 問い合わせ 日比(☎963 7394)

第2回子どもまなぶ家庭教育  
講座

とき 6月12日(金)午前10時～正午

ところ 産業文化センター

テーマ 素直な心を育てる  
ほめ方 叱り方 講師 上竹宏  
依氏(所沢家庭教育研究所所長)

入場料 無料 問い合わせ  
所沢家庭教育研究所(☎923  
8115、月～金曜日午前10時～午後3時)

親子サークルおひさまの会  
員募集

とき 毎週火・金曜日午前10時30分～午後1時30分

対象 平成6年4月～8年3月生まれの子どもとその保護者 会費 月七〇〇円 問い合わせ 木村(☎965 7120)

裁縫サークルピンクッション  
会員募集

とき 毎週木曜日午前9時30分～正午

ところ 久保稲荷公民館  
会費 月三、〇〇〇円 問い合わせ 原子(☎963 7261)

女性コーラスりらの会  
会員募集

とき 毎週火曜日午前10時20分～正午

ところ 藤沢公民館  
会費 四、〇〇〇円(コンサート積立金含む) 問い合わせ 宮崎(☎964 5198)

居合道部員募集

とき 毎週火・金曜日午後7時30分～9時

毎週日曜日午後1時～3時 ところ 幸武館(根岸)

対象 20歳以上の方 問い合わせ 中島(☎936 1854)、渡辺(☎936 4820)

小筆で書く書道  
小筆で詩、俳句、仮名等を書いてみませんか。

とき 月2回 会費 一、〇〇〇円(入会金一、〇〇〇円、教材費三五〇円) 申し込み 仏子の方(☎5月21日(木)午後1時30分から・上野公会堂、金子の方(☎5月22日(金)午後1時30分から・寺竹公会堂) 問い合わせ 小野寺(☎963 0621)

黒須ジャギサークル会員募集  
ストレッチ、ダンスは腰痛や肩凝りにもいいですよ。

とき 毎週火曜日午前10時～11時30分

ところ 黒須公民館  
会費 月一、五〇〇円 問い合わせ 渋谷(☎965 4702)、松島(☎965 4563)



お気軽にご利用ください

# 市民相談

相談は無料です

休 日 水 道 修 理

当 番 店

相 談	月 日	時 間	問い合わせ・相談場所
弁護士による 法律相談 (予約制)	6月3・10・17・24日 (水) 6月26日(金)	10:00~15:00	市役所☎964-1111 市役所市民生活課市民相談室 直通電話(☎962-1177)もご利用 できます。ただし、他課への転送 はできません。  土曜日、休日 は留守番電話(☎ 962-1177)または テレホンガイドい るま(☎0120-81 4894)をご利用 ください。
土地建物相談 (相談担当 県宅地建物取引業協会人間支部)	6月3日(水)	10:00~15:00	
税 務 相 談 (相談担当 国税局税務相談官)	6月5・19日(金)	10:00~15:00	
行 政 相 談	6月18日(木)	10:00~15:00	
人 権 相 談	6月18日(木)	10:00~15:00	
交通事故相談 (6月16日は弁護士が担当、電話での相談はご遠慮ください)	毎週火曜日	10:00~15:00	
結 婚 相 談	毎週月曜日	10:00~15:00	
心配ごと相談	毎週木曜日	10:00~15:00	
身体障害者 更生相談 精神薄弱者	6月17日(水)	10:00~12:00	
暴力団に関する 悩みごと相談 (相談担当 狭山警察署暴力団担当職員)	6月12日(金)	13:30~15:00	
消費生活相談	土曜日・休日を除く毎日	9:30~16:30	
児 童 相 談	市役所児童福祉課で受け付け、相談日はその際お知らせします。		
労 働 相 談 (相談担当 川越労政事務所職員)	市役所商工課で受け付け、相談日はその際お知らせします。		
職 業 相 談	土曜日・休日を除く毎日	9:00~16:00	
内 職 相 談	毎週月・火・金曜日	9:00~16:00	
教 育 相 談 (言語治療相談)	教育研究所で受け付け、相談日はその際お知らせします。		
青少年なやみごと 相 談	6月3・17日(水)	13:00~16:00	

- 6月7日  
(有)原田設備工業 ☎962 2191  
田中設備工業所 ☎934 1826
- 6月14日  
(有)寺井工業 ☎964 3131  
(株)竹本土建工業所 ☎964 5888  
(株)日東工業所 ☎962 6820
- 6月21日  
(株)田中工業所 ☎932 0625  
(株)鈴木設備 ☎963 5637
- 6月28日  
(有)山崎工業所 ☎934 1008  
(有)東工業 ☎964 0696

豊岡配水場  
(夜間と休日、☎962-3860)

修理受付時間 緊急やむを得ない場合を除き午前9時~午後4時



## 消費生活Q&A

シロアリ工事契約に際して

Q 訪問販売の業者からシロアリ駆除工事をたびたび勧められます。契約時の注意点は?

A 一般的に「無料点検」あるいは玄関に張つてある施工済みステッカーを見て、その業者名を名乗り「アフターサービス」と称して訪ねてきます。シロアリ被害の多くは、床下など消費者が確認しにくい場所に発生するため、業者の言いなりに契約をしてしまった結果、「高額すぎる」「気分が悪くなった」などの苦情になりがちです。

契約をする前に、本当に工事が必要かどうか複数の業者に見てもらふこと。その際、工事内容や工事代金、保証の内容と期間(通常5年)についても確認しましょう。

また、業者選びは、「シロアリ防除施工士」の養成や資格認定をしている協会の会員かどうかも目安になります。店舗の所在がはっきりしている業者の方が安心だと言えるでしょう。

問い合わせ 市役所1階消費者コーナー

むし歯予防デー

とき 5月31日(日)午前10時~正午
ところ 保健センター
内容 フッ素洗口、歯の無料健康診断、心配ごと相談、歯並び相談、義歯相談(市歯科医師会協力)
対象 乳幼児~高齢者(フッ素洗口は3~8歳)

献血にご協力を

6月1日(月)〔市役所駐車場〕
・時間 午前9時30分~正午、午後1時~3時30分
・主催 市、市献血推進協議会
6月23日(火)〔市役所駐車場〕
・時間 午前9時30分~正午、午後1時~3時30分
・主催 入間明るい社会づくりの会

6月26日(金)〔宮寺公民館〕・時間 午前9時30分~正午
・主催 市献血推進協議会宮寺・二本木支部

1日は成分献血のみ実施。保健センターへお申し込みください。

ツベルクリン反応検査・BCG予防接種

ツベルクリンを接種した方は、必ず判定にきてください。

休日当番医 入間市医師会

Table with columns: 月日, 病院名, 住所, 電話. Lists hospital on-call schedules for June 7, 14, 21, and 28.

Table with columns: ツベルクリン判定・BCG, 月日, 対象者. Lists TB test and BCG vaccination dates and target groups.

受付時間 午前9時30分~10時30分

ところ 保健センター

対象 上記以外の方でも3カ月以上4歳未満で、未接種の方は接種できます。

持参するもの 母子健康手帳、予防接種予診票

乳幼児健診

Table with columns: 内容, 月日, 対象者. Lists infant health check schedules for 3-month, 1-year-6-month, and 3-year-olds.

栄養相談

じん臓病、糖尿病、心臓病等、いろいろな病気の食事についてお困りの方に、管理栄養士がアドバイスします。

とき 6月4日(木)・10日(水)・26日(金) 午前9時30分~11時45分

ところ 保健センター

定員 各日とも先着3人

申し込み 4日の相談は5月27日(水)、10日の相談は6月2日(火)、26日の相談は6月18日(木)まで

乳幼児健康相談

Table with columns: 月日, 受付時間, 会場, 対象地区. Lists infant health consultation schedules.

9カ月児育児学級

Table with columns: 月日, 受付時間, 会場, 対象者. Lists 9-month-old infant parenting class schedule.

健康相談(40歳以上)

Table with columns: 月日, 時間, 会場. Lists health consultation schedules for those aged 40 and over.

母親学級・前期 はじめてのマタニティクラス

対象 出産予定日が10~12月の方
上記以外の方も相談に応じます。

予定人数 30人

持参するもの 母子健康手帳、筆記用具

申し込み締切り 6月5日(金)

Table with columns: 月日, 内容. Lists Mother's Class content for June 12 and 22.

【訂正】平成10年度保健事業日程表のツベルクリン・BCGの受付時間 午後9:30~10:30を午前9:30~10:30に訂正しおわびします。



月日	催し物	開演時間	入場料	問い合わせ
5月23日(土)	ティータイムコーラス結成7周年記念コンサート	午後3時	無料	ティータイムコーラス(☎964-4515)
" 24日(日)	榊原秀子チャリティショー	午後1時 午後5時	A席 5,000円 B席 4,000円	秀華会(☎963-6358)市民会館
" 31日(日)	自主事業 市民会館開館25周年記念事業「萩本欽一講演会」	午後2時	無料 (指定券必要。キャンセルがあった場合のみ5月19日から配布)	市民会館
6月7日(日)	むさしの合唱団創立20周年記念演奏会	午後2時	無料	むさしの合唱団(☎948-7977)
" 12日(金)	人間おやこ劇場低学年例会「風船シアター」	午後6時30分	会員制	人間おやこ劇場(☎962-7719)
" 14日(日)	県立豊岡高校吹奏楽団定期演奏会	午後2時	350円	同校(☎962-5216)
" 18日(木)	人間おやこ劇場高学年例会「スノーブレイク」	午後7時	会員制	人間おやこ劇場(☎962-7719)
" 21日(日)	自主事業 邦楽オーケストラ「竹取物語」	午後3時	S席 3,000円 A席 2,500円 県内在住、在学の中・高校生に限りA席のみ600円。70歳以上は各500円引き	市民会館

休館日 毎週月曜日(祝日を除く)

産業文化センター ☎964 8377 向陽台1 1 7

月日	催し物	開演時間	入場料	問い合わせ
6月28日(日)	身代金 16ミリ映画	午前10時 午後2時	無料	産業文化センター自主公演

休館日 毎週月曜日(祝日のときは翌日)



産業文化センター  
自主公演

児童センター ☎963 9611 向陽台1 1 6

月日	催し物	時間	対象・定員	材料費	申し込み
6月6日(土) 10日(水)16日(火)23日(火)	幼児教室 (梅雨もへっちゃら! 元気もりもりあそび)	午前10時30分~11時30分	平成6年4月2日~7年4月1日 生まれの子とその保護者各回24組、計96組 保護者は、上履きをご持参ください		6月2日(火) 午前9時から(電話可)
" 6・20日(土)	天体観望会 (児童センターの大型望遠鏡で6月の星座を眺めましょう)	午後7時から	幼児~大人 ただし、中学生以下は保護者の同伴が必要(曇雨天の場合、プラネタリウムで解説)		当日お越しください
" 7日(日)	ミニSL (あなたも、ミニSLで小旅行の気分を味わってみませんか?)	午後1時30分 から	幼児~大人 天候等により日程等を変更することがあります		"
" 10日(水)	手作りおもちゃ教室 (牛乳パックを使って、ダストボックスを作りましょう)	午前10時~正午	大人先着25人 牛乳パック10個とホチキスをご持参ください	200円	5月28日(木) 午前9時から(電話可)
" 27日(土)	組み木教室 (組み木を作ろう)	午前10時~正午、午後1時~3時	小学生~大人 小学1~3年生は保護者同伴(1時間当たり6人程度)	150円	当日お越しください
" 27日(土)	自然体験とお話 (昔の子供の遊びを体験しよう) 秋元氏	午後2時から	幼児~大人		"

休館日 毎週月曜日・祝日

移動図書館やまばと号

6月	駐車場所	時間
3・17日(水)	入間東藤沢公民館	前後
4・18日(木)	黒須団地	前
5・19日(金)	工業団地 東金子公民館	前後
6・20日(土)	N T T社宅 人間ビレジ	前後
9・23日(火)	藤沢八区 久保稲荷公民館	前後
10・24日(水)	藤の台公民館 根岸公会堂	前後
11・25日(木)	南峯公会堂 黒須公民館	前後
12・26日(金)	二本木公民館 仏子ニュータウン	前後
13・27日(土)	藤沢西部集会所 農協八津池支店	前後
16日(火)	八イネス入間 藤沢公民館	前後

市立図書館 ☎964 2415 向陽台1-17  
前:午前10時~11時  
後:午後2時~3時

人間市平和都市宣言  
平和を愛し、暴力、差別のない、  
お互いを尊重しあう明るいまちをつくりまします。

広報いるまは各自治会を通してお届けしています。また市役所市民課・広報広聴課、各支所、各公民館、市内の銀行・信用金庫・農協の各支店、各駅などの窓口にも置いてあります。  
広報いるまは目の不自由な方のためにテープ版・音声のみも発行しています。ご希望の方は市役所広報広聴課までご連絡ください。