

# いるま

## インフォメーション いるま

市役所 ☎964 1111



### 秋の全国交通安全運動 「茶の都」いるま みんなで 守ろう 交通ルール

9月21日から30日までの10日間、秋の全国交通安全運動が実施されます。

この運動は、市民の皆さんに交通安全知識を普及し、交通安全意識を高めるとともに、正しい交通ルールとマナーの実践を習慣づけていただくことにより、交通事故防止の徹底を図ることを目的に展開します。

#### 重点目標

- ・高齢者の交通事故防止
  - ・シートベルトの着用の徹底
  - ・若者による交通事故の防止
- 問い合わせ 市役所市民生活課

### 犬や猫は正しく 飼いましょう

犬や猫のフンや鳴き声などで不愉快な思いをしたことはありませんか。最近、犬や猫の苦情が大変多くなっています。ほとんどは飼い主のマナーにより防ぐことができます。

愛情と責任を持って飼いましょう。

犬や猫は家族の一員として、一度飼ったら最後まで責任を持って飼いましょう。捨てられた犬や猫

は、野良犬・猫となって不幸な一生を送ります。

正しく飼いましょう

・犬はつないで飼いましょう。

・ストレスは無駄ばえ等の原因になるので気をつけましょう。

・公共の場所や他人の土地での排泄は迷惑です。万々に備えてフンを始末する袋を持って行き、必ず飼い主が責任を持って持ち帰りましょう。

・犬や猫は排便などをしっかりとつけましょう。

犬は決まった場所、猫は専用のトイレを作り、何回かそこでさせると、次からは同じ場所で排便をするようになります。

問い合わせ 市役所環境課 犬に関する苦情・相談は狭山保健所 ☎954 6212

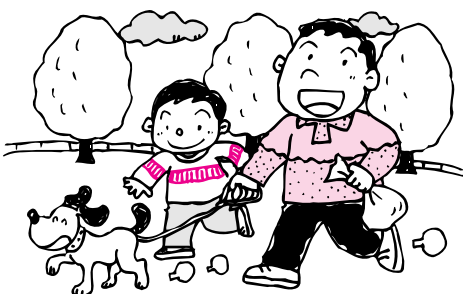

## 就学援助制度

市では、市内小・中学校に通うお子さんをお持ちで、経済的に困りの方に学用品費等の一部を援助しています。

援助を希望する方は、各小・中学校または市教育委員会学校教育課にある申請書で申請してください。

**認定基準** 認定は世帯の年収、家族構成などを考慮して決定します。  
**援助される費用** 学用品費、修学旅行費、学校給食費 ほか  
**申請に必要な書類** 就学援助申請書、平成9年分の所得が分かる証明書、源泉徴収票、所得証明書等、就学援助口座振替依頼書、家屋賃貸借証明書等  
**問い合わせ** 市教育委員会学校教育課

## 排水設備工事 責任技術者試験および 受験講習会

受験講習会

とき 11月5日(木)午前9時30分

午後3時

ところ やまびき会館(川越市)

手数料 二、〇〇〇円

試験

とき 11月15日(日)午後0時30分

3時30分

ところ 所沢市立中央中学校

手数料 三、〇〇〇円

**受験資格** 試験日において20歳以上で次の①～④のいずれかの要件に該当する方

①高等学校または旧中学校令による中等学校以上の学校(以下「高等学校」という)の土木工学科またはこれに相当する課程を修了し卒業した方

②高等学校を卒業し、排水設備工事または排水設備工事以外の下水道工事あるいは水道工事(以下「排水設備工事等」という)の設計または施工に関し、1年以上の実務経験を有する方

③排水設備工事等の設計または施工に関し、2年以上の実務経験を有する方

④前各号に準ずる方

**欠格事項**  
前記①～④に該当していても、次のア～ウに該当する方は受験できません。

ア禁治産者、準禁治産者または破産者で復権していない方

イ不法、不正行為等で試験の合格または責任技術者としての登録を取り消されてから試験日において2年を経過していない方

ウ日本下水道協会埼玉県支部長が受験不相当と認める方

**申し込み** 10月1日(木)から15日(木)までに市役所下水道管理課にある申込用紙に必要書類を添付し同課

県内で他の市町組合での登録を希望する方は、その市町組合の下水道担当課へ直接お申し込みください。

排水設備工事責任技術者試験は2年に1回の実施ですので、ご注意ください。



## 国民健康保険の保険証が 10月から新しくなります

新しい保険証は、一般被保険者用がうぐいす色に、退職被保険者用が肌色になります。

9月末日までに郵送しますが、届かない場合には保険年金課までご連絡ください。

10月1日以後、医療機関で受診するときは、必ず新しい保険証を持参してください。新しい保険証

の提示がないときは、一時的に医療費の全額を負担していただく場合もあります。

この保険証は、国保の被保険者(加入者)であるという証明書であるとともに、診療を受けるときの受診券の役割もするものです。有効期限は2年間ですので、その間紛失などしないよう大切に使用してください。

なお、古い保険証は、必ず保険年金課またはお近くの支所へお返しください。

**問い合わせ** 市役所保険年金課

## ごみ焼却についての お願い

最近、事業所(工場・商店等)や一般家庭で行うごみ焼却について、多くの苦情が市に寄せられています。皆さんは、ビニールやプラスチック製品等、黒煙が立ち上ったり悪臭を放つたりするものを焼却していませんか。

ごみの焼却に伴うダイオキシンの発生が社会問題となっているため、市ではダイオキシンの排出抑制緊急対策として、公共施設におけるごみ焼却を原則として取りやめています。

事業所や一般家庭においても、この趣旨に沿った取り組みとして、ごみの再資源化・リサイクルを推

進し、ごみの焼却自粛と分別の徹底をお願いします。なお、家庭用簡易焼却炉(焼却炉として使用していたドラム缶を含む)については、総合クリーンセンターに持ち込んでいただければ、無料で引き取りをします。

**問い合わせ** 市役所環境課または総合クリーンセンター内清掃課  
934 5546

♪ **夕やけこやけ** ♪

10月1日から31日まで、  
放送時間が午後4時45分  
に変わります。



(3) お知らせ

### デイサービス事業

家の中で過ごすことの多い在宅の虚弱老人または痴呆性老人の方を昼間施設でお預かりして、自立的生活の助長、社会的孤立感の解消、健康指導、日常動作訓練、給食サービス等を行います(車により送迎)。

**対象** 65歳以上の方

**費用** 1日六〇〇円

**利用時間** 午前8時30分～午後5時

**利用日** 月～土曜日(祝日、年末年始を除く)

**問い合わせ** 市役所高齢者福祉課



### 勤労者の住宅特別融資

**資格** 次のすべての条件を満たす勤労者

- ・市内に住んでいる方、または市内に住もうとしている方
- ・同一事業所に2年以上勤務して

いる方

・20～55歳の方

**資金の用途** 市内に住むための住宅の新築、増改築、購入および宅地の取得資金

**融資資金** 1人1,000万円以内

**金利** 二・三二五%(変動金利)

**返済期間** 最長30年

**申し込み** 市役所商工課にある利用申込書に関係書類を添えて同課

に提出してください。

### 保留地の公売

武蔵藤沢駅周辺土地区画整理事務所では、保留地2区画を公売します。

**物件概要**

A 地点(第一種中高層住居専用地域)

・所在地 1街区16画地

・面積 五三・一七㎡

・価格 一億六三万四、〇〇〇円

B 地点(第一種住居地域)

・所在地 71街区1画地

・面積 二三八・三四㎡

・価格 五、九四六万五、八三〇円

**公売要領**

・公売方法 公開抽選

・申し込み資格 市内在住、在勤の方または市内の法人

その他、保留地処分に関する事務取扱細則によります。

**現地案内** 9月28日(月)・29日(火)

9月28日(月)・29日(火)

午前10時に同区画整理事務所にお集まりください。

**申し込み** 9月28日(月)から10月

2日(金)までに直接同区画整理事務所 ☎964 2910

### 住宅・土地統計調査にご協力を



10月1日現在で全国一斉に住宅・土地統計調査が実施されます。この調査は、住宅・土地に関する最も基本的な調査で、国や県、市が住宅建設計画、都市計画、環境整備計画などを立案していくうえで基礎資料となります。対象となった世帯には、9月23日から埼玉県知事が任命した調査員が調査票を持って伺いますので、ご協力をお願いします。

なお、調査内容は統計を作成するためだけに使用するもので、その他の目的には一切使用しません。

**問い合わせ** 市役所企画課

### クリーンセンター

だより

「粗大ごみ編」

粗大ごみは、入間市のごみの約34%を占めています。平均すると1日約4.5トンの粗大ごみが、皆さんの家庭から出されていることとなります。

粗大ごみは総合クリーンセンターに運ばれた後、可燃性と不燃性の粗大ごみに分けられます。

可燃性粗大ごみの代表的な物は、木製のたんす類や布団類です。これらの物は、裁断機により小さく切り、焼却しています。

不燃性粗大ごみの代表的な物は、洗濯機や冷蔵庫などに代表される家庭電化製品や金属製の棚などです。これらの物は破砕機で細かく砕き、可燃物、不燃物、鉄、アルミにより分けられた後、鉄、アルミは再利用され、可燃物は焼却処理、不燃物は埋め立て処分しています。

しかし、この破砕機に投入する前に不適当な部分の分解除去作業や、冷蔵庫、エアコンなどのフロンガスの回収を行っています。

粗大ごみは、品目として多種多様ですが、主に耐久消費財などや長い物、大きい物が対象となります。

粗大ごみは品目別に有料制です。

粗大ごみを出す場合は、電話予約による戸別収集が皆さんが直接クリーンセンターに持ち込むか、いずれかです。戸別収集の場合は、電話予約をしてから約2～3日で収集に伺います。収集は年末年始を除いて毎日収集しています。



粗大ごみの一例

一般家庭の方が持ち込んだ場合は処理手数料が半額になります。その場合は次の曜日および時間を厳守してください。

・月～金曜日午前8時30分～11時

30分、午後1時～4時

・土曜日午前8時30分～11時30分

土曜日の午後、日曜日、祝日および年末年始はお休みです。

次回は「有害ごみ編」です。

**問い合わせ** 総合クリーンセンター

1 内清掃課 ☎934 5546



### 家屋調査にご協力を

市内に家屋を建築(新・増築等)した所有者に対して、固定資産税・都市計画税(市街化区域内のみ)が課税されます。課税の基礎となる家屋調査に市職員が伺いし、建物の床面積、材質等を細かく調査しますので、ご協力をお願いします。

なお、新築等に伴い建物の取り壊しがありましたら、市役所資産税課まで届け出てください。調査員(市職員)に不審な点がありましたら、身分証明書の提示を求めてください。

### 下水道(雨水)工事のお知らせ

下図の場所で下水道工事を行います。工事期間中は交通渋滞などで大変ご迷惑をおかけしますが、ご理解とご協力をお願いします。

**工事期間** 9月下旬～平成11年6月下旬  
**問い合わせ** 市役所狭山台土地区画整理事務所

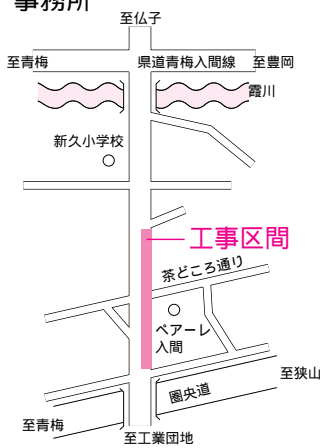

### 糖尿病にならないための教室

**とき** 10月22日(木)・28日(水)、11月9日(月)・19日(木)午後1時30分～3時30分 10月28日は午前10時～午後3時

**ところ** 保健センター

**内容** 糖尿病についての知識、糖尿病予防のための食事や運動の進め方、血液検査

**申し込み** 10月15日(木)までに電話により保健センター(☎9622822) 以前この教室を

受講された方は、ご遠慮ください。

**精神障害者小規模作業所入所者に奨励金を支給**

在宅精神障害者の社会復帰の促進を図るため、小規模作業所入所者に心身障害者デイケア施設入所者等奨励金を支給します。

**対象** 市内在住の精神障害者で小規模作業所に入所している方

**奨励金の額** 月額二、〇〇〇円

奨励金の支給を希望する方は、保健センターへご相談ください。

**問い合わせ** 保健センター(☎9622822)

### 平成11年度入学児童健康診断

平成11年4月に小学校へ入学する児童(平成4年4月2日から5年4月1日までに生まれた方)を対象に、市内各小中学校で就学時の健康診断を実施します。これは、児童が健康で安全な学校生活を送れるよう、学校保健法等に基づいて行つたものです。

詳しくは、就学時健康診断通知書(保護者に郵送)および同封の書類をご覧ください。

なお、通知書が10月5日(月)までに届かない場合は、市教育委員会学校教育課へお問い合わせください。

### 募集

#### 第2回市民チャリティーゴルフ大会



**とき** 11月9日(月)

**ところ** 狭山ゴルフクラブ

**募集人数** 180人

**参加資格** 20歳以上で市内在住、在勤または在学のハンディキャップが男性30以内、女性36以内の方

**参加費** 三、〇〇〇円

**グリーンフィー**(半額で九〇〇円)およびその他の諸経費、昼食代等は当日個人で精算する。

**競技方法** 18ホールストロークプレー、新ペリア方式

**申し込み** 9月30日(水)までに往復はがき(1人1通のみ)に住所、氏名(ふりがな)、性別、電話番号、生年月日、オフィシャルハンディ

またはプライベートハンディ、市外の方は勤務先または学校名、市民チャリティーゴルフ大会参加希望」と記入し、市民体育館〒3580003人間市豊岡四二一(一)募集人数を超えた場合は、10月7日(水)午前10時から市民体育館で公開抽選を行います。

**問い合わせ** 市社会福祉協議会事務局(☎9631014)、市教育委員会体育課、市民体育館(☎9621125)

### タウンネーム

「豊岡・駅通商店街」(豊岡一・二丁目)の愛称を募集します。

**賞** 最優秀賞1点(一〇万円相当の商品券)

作品の著作権は市言番街商店街振興組合に帰属します。

**発表** 平成11年1月に当選者へ通知します。

**応募方法** 10月31日(土)消印有効 までにはがきに名称(はがき1枚につき1名称)、名称の簡単な説明、住所、氏名(ふりがな)、電話番号、年齢、性別、職業を記入し、人間市言番街商店街振興組合内松井秀男あて(〒3580003人間市豊岡一三七)問い合わせ 同組合(☎9623779)または市役所商工課

第33回 市テニス大会  
(シングルス戦)

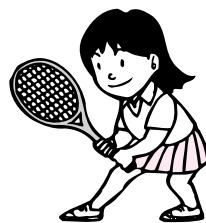

とき 11月1・8・15・22日(日)  
予備日11月29日

ところ 黒須市民運動場テニスコ

ー ト

参加資格 市内在住、在勤または

在学の方

種目 一般男子・女子、ベテラン  
男子(45歳以上)、グランドベテラ  
ン男子(55歳以上)

身近な川の環境ウォッチング参加者

市内には、入間川、霞川、不老川などが流れていますが、生活排水による水質汚濁や川辺の自然の減少などの問題を抱えており、本来の身近な自然としての価値があまり意識されなくなっています。将来の環境を担う子供たちに、身近な川の状態を知ってもらい、次の行動を起こすためのきっかけづくりを目的として、「身近な川の環境ウォッチング」を実施します。調査の結果は、子供たちにも分かりやすい形で、川の環境マップとして取りまとめます。

身近な川の環境ウォッチング

とき 11月1日(日)午前9時30分～午後2時30分 小雨決行

ところ 入間川、霞川、不老川の3河川(選択可)

対象 川や川の水質、生き物などに興味のある小学生(保護者をはじめとする大人や中学生以上の方も参加可)

内容 パックテストを使った水質調査、川の自然などの観察調査を行います。グループごとに川沿いを歩きながら、五感を使って川の環境をウォッチングします。

持ち物 弁当、水筒、筆記用具、雨具  
事前学習会

とき 10月18日(日)午前10時～11時30分

ところ 市役所4階大会議室

持ち物 筆記用具

申し込み 9月30日(水)までに市役所環境課  
電話可

ベテラン、グランドベテランの

同時エントリーは不可

試合方法 トーナメント方式

参加費 二、〇〇〇円(高校生以下

一、〇〇〇円)

主催 市教育委員会、市テニス協

会

後援 市体育協会

申し込み 10月8日(木)までに参

加費を添えて市民体育館(☎96

2 1125)

大腸がん検診

検査方法 自宅で2日間の便を採

取し保健センターまたは各支所・

出張所へ持参してください。

対象 満30歳以上の市民

申し込み 9月30日(水)必着ま

ではがきで保健センター(〒358

0003入間市豊岡四 二二一

☎962 2822)

申し込んだ方には便の採取容器

を11月上旬に送付します。

なお、平成9年11月実施の大腸

がん検診を受診された方には、検

体採取容器を送付しますので申し

込みは不要です。



骨粗しょう症予防教室

とき 11月2日(月)・4日(水)・

5日(木)・6日(金)のうち希望す

る1日で1人1時間程度

ところ 保健センター

対象 市内在住の女性

内容 骨密度測定、相談、講話な

ど

費用 無料

申し込み 10月5日(月)必着ま

でに往復はがきに第一・二希望日、

住所、氏名(ふりがな)、生年月日、

年齢、電話番号を記入し、保健セ

ンター(〒358 0003入間市豊

岡四 二二一、☎962 282

2)

返信用はがきに住所、氏名を記

入してください。

上級救命講習会

今年度から入間市・狭山市・所

沢市の3市合同で上級救命講習会

を実施します。あなたの手で、必

ず尊い命が救われます。

とき 9月27日(日)午前9時～午

後5時、8時間

ところ 所沢市消防本部

対象 入間市、狭山市、所沢市内

に在住、在勤または在学の中学生

以上の方

内容 心肺蘇生法(乳幼児・老人)、

出血および外傷手当て、傷病者の

管理・搬送法

募集人数 先着10人(入間市分)

参加費 無料

講習修了者には修了証を交付し

ます。

申し込み 9月15日(火)から入間

市消防署(☎962 7255)、

藤沢分署(☎965 1190)、

西武分署(☎932 1190)電

話可

コレステロールを  
下げる教室

コレステロールや中性脂肪が多

いと言われ、日頃お悩みの方一緒

に勉強しませんか。

とき 10月19・26日(月)、30日(金)

午後1時30分～4時

ところ 保健センター

内容 医師の話、血液検査、食事

の話、運動についてなど

定員 30人程度

申し込み 9月22日(火)から電話

により保健センター(☎962

2822)

以前、この教室を受講された方

はご遠慮ください。



(7) 募集・催し物

第12回 リサイクルフェア  
フリーマーケット出店者

とき 11月15日(日) 雨天の場合  
は11月22日(日)に延期  
ところ 博物館館庭  
資格 市内在住、在勤または在学  
の方  
業者の方またはその団体、営利  
目的の方は参加できません。  
募集件数 120店 申し込み多数  
の場合は10月6日(火)公開抽選  
出店品 家庭内で不用になった日  
用品、雑貨、衣類、古本、おもち  
やなど  
出店料 一、〇〇〇円  
申し込み 9月30日(水) 消印有  
効までに往復はがきに代表者名、  
住所、電話番号、出店内容を記入  
し、総合クリーンセンター内清掃  
課(〒358 0031 入間市新久一  
二七 一、☎934 5546)

自動車安全運転教室

あなたの運転テクニックを再チ  
ェックしてみませんか。ペーパー  
ドライバーの方も大歓迎。  
とき 10月12日(月)午前8時45分  
〜正午 現地集合、雨天決行  
ところ 狭山モータースクー、狭  
山市南入曾九一四)

対象 市内在住の普通免許以上を

持っている方

内容 S字・クランク走行等の実  
技および応急救護講習会等

募集人数 先着50人  
参加費 無料  
持参するもの 筆記用具

申し込み 9月21日(月)午前8時  
30分から市役所市民生活課で電話  
により受け付けます。

食生活改善推進員  
養成講座

食生活改善推進員とは、地域の  
皆さんの食生活や健康について、  
身近なところで案内役となるボラ  
ンティアです。あなたも楽しく勉  
強して推進員になりませんか。  
とき 左表の通り

月日	時間
10月6日(火)	午前9時~正午
" 20日(火)	"
" 27日(火)	午前9時30分~午後1時
11月10日(火)	午後1時30分~4時30分
" 25日(水)	午前9時~正午
12月2日(水)	"
" 16日(水)	午後1時30分~4時30分
1月5日(火)	午前9時~正午
2月17日(水)	午前10時~午後4時30分

ところ 保健センター

対象 市内在住で講習後推進員と  
して活動できる女性

内容 血液検査等の見方、栄養の  
基礎知識、体操など

費用 一、五〇〇円程度(資料代等)

9月30日(水)午後2時から保健  
センターで説明会を行いますので  
受講希望者は参加してください。

申し込み 9月29日(火)までに保  
健センター(☎962 2822)

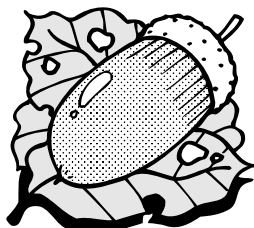

胃・乳・子宮けいがん  
集団検診

3つのがん検診が1日で受診で  
きます。  
とき 11月9日(月)~14日(土)  
14日は胃がん検診のみ  
ところ 保健センター  
受付時間  
胃がん検診 午前8時30分~10時  
乳・子宮けいがん検診 午後1時  
~1時30分

対象 満30歳以上の市民(胃がん  
検診は胃の外科的手術を受けた方  
乳がん検診は授乳中の方、子宮け  
いがん検診は生理中の方、すべて  
の検診について妊娠中の方を除く)  
定員 胃・乳・子宮けいがん検診

とも各日60人(定員を超えた場合  
は抽選)

申し込み 9月30日(水) 必着ま  
でに保健事業日程表に付いている  
はがきまたは官製はがきで保健セ  
ンター(〒358 0003 入間市豊  
岡四二二、☎962 282  
2)

保健センターで行った検診を受  
診された方で、登録番号(8けた)  
の分かる方ははがきに記入してく  
ださい。なお、官製はがきを使用  
する場合は、希望検診名、希望日  
(第1・第2)、住所、氏名(ふり  
がな)、生年月日、年齢、性別、電  
話番号、登録番号(分かる方)を記  
入してください。

心の教室相談員

応募資格 学校教育に理解があり、  
子供の悩みについて相談に応じる  
ことができる知識や経験がある22  
歳から65歳までの方  
募集人数 5人

内容 11月1日から平成11年3月  
31日までの間、市内中学校(さわ  
やか相談員設置校を除く)に非常  
勤職員として週5日勤務(月/金  
曜日、祝日を除く、1日6時間勤  
務)し、いじめや登校拒否等につ  
いて児童、生徒、保護者の相談を  
受けます。

催し物

08(親)業デー

とき・テーマ 左表の通り(時間  
はすべて午前10時~正午)  
ところ 産業文化センター

とき	テーマ
10月7日(水)	自立心を育てる、しつけのために、落ち着きのない子、おとなしい子 親としてできること
11月7日(土)	厳しくするか、甘やかすか(学校に行きたくないと言った)揺れる親ごころ、困っていませんか
12月11日(金)	ほめることも叱ることと、同じくらい悪影響があるのです。どんなほめかたが、子供の意欲をのばすのか
1月8日(金)	今年こそいい親やりたい誰もの願い 子供のこころの傷、見えますか、聞こえますか?
2月10日(水)	自分の思い通りに、動いてくれない子供にイライラしていませんか なんて、言う事、聞かないの

費用 各一回、一、〇〇〇円(資料代等)

後援 市教育委員会

問い合わせ 親業訓練協会(鈴木

☎964 8487) または市教  
育委員会生涯学習課

申し込み 9月25日(金)までに市  
教育委員会学校教育課で配布する  
申請用紙に必要事項を記入し同課

## 24時間いつでも聞ける 市政情報電話案内

テレホンガイド  
いるま

☎ 0 1 2 0  
ハ イ シ ヤ ク シ ョ  
8 1 4 8 9 4

おかけになる前に、利用方法やお聞きになりたい項目のサービスコードを、コード表(市役所・各支所・各公民館などに置いてあります)で確認してください。

問い合わせ 市役所広報広聴課

## 交通安全フェア

とき 10月3日(土)～5日(月)午  
前10時～午後5時



平成10年度(第20回)  
入間万燈まつり

10月24日(土)・25日(日)

ところ 丸広百貨店入間店エントランスホール

内容 市内小・中学生の交通安全ポスター展示、白バイの展示など  
問い合わせ 市役所市民生活課



交通安全フェア

## 図書館西武分館

### 9月の親子映画会

とき 9月26日(土)午前11時～正午

ところ 図書館西武分館

内容

・小学生向け(劇映画)  
びょういんの木(54分)

定員 先着120人

入場料 無料

問い合わせ 図書館西武分館(☎

932 2411)

## 情報 ネットワーク

### 豊岡高校開放講座

とき 10月17日(土)・25日(日)・31日(土)、11月7日(土)・21日(土)午後2時～4時30分(計6回)

ところ 豊岡高校地学室

テーマ 豊岡高校周辺の地形とおいたち

内容 ハンドレベルを使った水準測量(実習)を通して、地形を知るとともに、そのおいたちを考える  
対象 県内在住、在勤の18歳以上の方

定員 20人(応募者多数の場合は抽選)

受講料 無料

申し込み 9月21日(月)から10月2日(金)までに往復はがきに「開放講座受講希望」、住所、氏名、年齢、電話番号、性別を記入し、同校(〒358 0003 入間市豊岡一

一五 一、☎962 5216)

### 所沢商業高校開放講座

とき 10月15日(木)・11月26日(木)午後5時30分～8時(計12回)

ところ 所沢商業高校

内容 初級商業簿記

定員 40人(応募者多数の場合は抽選)

受講料 二、〇〇〇円(教材費)

申し込み 往復はがきに住所、氏名、年齢、性別、電話番号を記入し、同校(〒359 1167 所沢市林二 八八、☎948 0888) 申込者本人のほかに1人だけ併記できます。

### 大妻女子大学

公開講座(狭山台校)  
とき(すべて土曜日)・内容

第1回…10月17日「銀河鉄道へ」  
第2回…10月24日「銀河鉄道から」  
第3回…10月31日「萩原朔太郎における郷愁」  
第4回…11月7日「夢の覚醒とイデアのゆくえ」萩原朔太郎・青猫『から』水島へ、」

第5回…11月14日「失われたものへの想い」萩原朔太郎・『水島』世界の展開」

時間(すべて午後1時30分～3時30分)

ところ 同大学狭山台校

定員 先着100人

受講料 三、〇〇〇円(資料代等)

申し込み 9月21日(月)～10月9日(金)に往復はがきに住所、氏名(ふりがな)、性別、年齢、電話番号、職業を記入し、同大学公開講座係(〒358 8588 入間市狭山台三三四、☎934 4531)

とき 10月17日・12月5日の各土曜日全8回、午後1時30分～3時

ところ 早稲田大学人間科学部教室(所沢市)

対象 高齢社会とその福祉のあり方に関心のある方

定員 100人

参加費 無料

申し込み はがきに住所、氏名、電話番号、年齢を記入し、同大学人間科学部・公開講座係(〒359 1192 所沢市三ヶ島二丁目、☎949 3858)

とき 10月17日・12月5日の各土曜日全8回、午後1時30分～3時

ところ 早稲田大学人間科学部教室(所沢市)

対象 高齢社会とその福祉のあり方に関心のある方

定員 100人

参加費 無料

申し込み はがきに住所、氏名、電話番号、年齢を記入し、同大学人間科学部・公開講座係(〒359 1192 所沢市三ヶ島二丁目、☎949 3858)





● 東京学芸大学教育学部  
附属養護学校入学者募集

募集人数 幼稚部4〜5歳児と中  
学部・高等部第1学年の生徒い  
れも若干人

願書配布日 9月16日(水)〜11  
月(水)

出願期日 11月12日(木)・13日(金)

選考日 中学部12月8日(火)、高  
等部12月9日(水)、幼稚部12月10  
日(木)

問い合わせ 同校(東久留米市氷  
川台一六一、☎0424(7)5  
274)

● 不動産鑑定士による  
不動産の無料相談会

とき 10月3日(土)午前10時〜午  
後4時

ところ 川越会場(川越丸広百貨  
店西側入口、所沢会場(所沢駅西  
口ワルツビル正面入口)

その他、浦和、大宮、熊谷、越  
谷でも行います。

各会場とも駐車場はありません。  
問い合わせ (社)不動産鑑定士協  
会 ☎048 838 0483

● 「ペアーレ人間」介護講座

とき 10月12日(月)・11月9日(月)  
12月14日(月)午後1時30分〜3時  
30分

ところ ペアーレ人間

定員 先着20人

内容 医師、保健婦、管理栄養士  
による講義と実習

費用 無料

持参するもの 筆記用具

申し込み 電話または直接ペアー  
レ人間 ☎965 8881

● 看護力再開発講習会

とき・ところ 10月13日(火)〜16  
日(金)石心会狭山病院(狭山市)、

10月22日(木)埼玉地域看護研修セ  
ンター(与野市)、時間はすべて午  
前8時30分〜午後4時30分

内容 最近の看護についての知識  
・技術の習得

対象 県内在住の保健婦(士)・助  
産婦・看護婦(士)・准看護婦(士)

の免許所有者で、現在看護業務に  
ついていない方

参加費 五、〇〇〇円

主催 県

申し込み 9月30日(水)までに電  
話で石心会狭山病院看護部設楽ま  
たは荒木 ☎953 6611

● 東京都圏交通実態調査  
にご協力を

埼玉県を含む1都4県では、交  
通問題の対策を考えるため、交通  
実態調査(パーソントリップ調査)  
を実施します。この調査は、交通

の主体である、人の動きそのもの  
を各種交通機関や道路の利用状況  
から把握することで、今後の総合  
的な交通計画に役立てようとする  
ものです。

対象 県内で約6万世帯を統計的  
な方法で選び出し、その世帯の満  
5歳以上の方全員

方法 調査員が各家庭を訪問し、  
調査票の配布と記入方法の説明を  
します。後日、再び調査員が訪問  
し、調査票を回収します。

調査期間 9月中旬〜11月末

問い合わせ 県住宅都市部都市計  
画課 ☎048 824 211  
1、内線5345

● ハローワーク所沢からのお知らせ

9月は障害者雇用促進月間、10  
月は高齢者雇用促進月間です。  
障害者や高齢者の雇用促進に、  
各事業主の皆さんのご理解とご協  
力をお願いします。

また、7月から「障害者の雇用  
率」が、1.6%から1.8%に引き上げ  
られました。

問い合わせ ハローワーク所沢所  
沢公共職業安定所 ☎992 8  
609

市民ひろば

● 介護体験特別講演会

とき 9月27日(日)午後1時30  
分〜3時

ところ 八津池会館

参加費 二〇〇円

講師 高  
畑富美子氏

問い合わせ 金田  
(☎965 7008)

● 中国語サークル会員募集

とき 月3回土曜日午前10時〜  
11時30分

ところ 久保稻荷公  
民館

内容 北京語の基礎(あ  
いさつ程度の会話)

会費 月  
二、五〇〇円

講師 劉冬梅夫  
妻

問い合わせ 因泥(☎96  
2 2056)

● 合気道をはじめませんか

子供クラス(幼稚園児〜小学6  
年生)および大人クラス(中学生  
以上)の新規会員を募集します。

とき 子供クラスは毎週日曜日  
午前9時30分〜10時30分、大人ク  
ラスは毎週日曜日午前10時30分〜  
正午と毎週木曜日午後7時〜8時  
30分

ところ 市民体育館武道  
場

問い合わせ 日出間(☎9  
64 1609、午後7時以降)

● 西武墨泉会会員募集

とき 毎月第1・3火曜日午後  
1時30分〜3時30分

ところ 図書館西武分館

内容 水墨画  
の描法学習

会費 月一、〇〇〇

円(入会金五〇〇円) 問い合わせ  
せ 羽田(☎936 4462)

● 和田喜久夫日本画展

風景、花を中心に24点を展示し  
ます。

とき 10月5日(月)〜9日(金)

午前10時〜午後5時(9日は午後  
3時)

ところ 市役所1階市民  
ギャラリー

問い合わせ 和田  
(☎964 6535)

● モダンバレエAMAM会員募集

とき 毎週金曜日幼児は午後4  
時から、小学生は午後5時から

ところ 豊岡団地第2集会所

会費 月四、〇〇〇円

問い合わせ 猪口(☎965 4403)

● 扇三味線の会会員募集

とき 毎月第1・3水曜日午後  
6時30分〜8時

ところ 扇町  
屋公民館

会費 月三、〇〇〇円

問い合わせ 石野(☎936  
2890)

● 狂言鑑賞会

「入間川」を舞台にした狂言を楽  
しみませんか。

とき 10月25日(日)午後1時開  
演

ところ 狭山市市民会館

鑑賞券 S席二、五〇〇円、A席  
二、〇〇〇円、B席一、五〇〇円、

C席八〇〇円

主催 狂言入間  
川を観る会

問い合わせ 杉山  
(☎957 1285)



お気軽にご利用ください

# 市民相談

相談は無料です

休 日 水 道 修 理

当 番 店

相 談	月 日	時 間	問い合わせ・相談場所
弁護士による法律相談 (予約制)	10月7・14・21・28日 (水) 10月30日(金)	10:00~15:00	市役所☎964-1111 [相談場所] 市役所市民生活課市民相談室  土曜日、休日は留守番電話☎962-1177または、テレホンガイドいるま(☎0120-814894)をご利用ください。
土地建物相談 (相談担当 県宅地建物取引業協会入間支部)	10月7日(水)	10:00~15:00	
税務相談 (相談担当 国税局税務相談官)	10月2・16日(金)	10:00~15:00	
行政相談	10月15日(木)	10:00~15:00	
人権相談	10月15日(木)	10:00~15:00	
交通事故相談 (10月20日は弁護士が担当、電話での相談はご遠慮ください)	毎週火曜日	10:00~15:00	
結婚相談	毎週月曜日	10:00~15:00	
心配ごと相談	毎週木曜日	10:00~15:00	
身体障害者更生相談 精神薄弱者	10月21日(水)	10:00~12:00	
暴力団に関する悩みごと相談 (相談担当 狭山警察署暴力団担当職員)	10月9日(金)	13:30~15:00	
消費生活相談	土曜日・休日を除く毎日	9:30~16:30	
児童相談	市役所児童福祉課で受け付け、相談日はその際お知らせします。		
労働相談 (相談担当 川越労政事務所職員)	市役所商工課で受け付け、相談日はその際お知らせします。		
職業相談	土曜日・休日を除く毎日	9:00~16:00	
内職相談	毎週月・火・金曜日	9:00~16:00	
教育相談 (言語治療相談)	教育研究所で受け付け、相談日はその際お知らせします。		
青少年なやみごと相談	10月7・21日(水)	13:00~16:00	
精神保健相談 (予約制)	10月6日(火)	13:00~15:00	

10月4日

(株)竹本土建工業所 ☎964 5888

(株)日東工業所 ☎962 6820

(有)寺井工業 ☎964 3131

10月10日

(有)栗原鉄工所 ☎962 2374

高橋設備工業所 ☎964 4689

10月11日

(株)鈴木設備 ☎963 5637

(株)田中工業所 ☎932 0625

10月18日

(有)東工業 ☎964 0696

(有)山崎工業所 ☎934 1008

10月25日

栗原管工 ☎934 4524

(有)浄和設備工業所 ☎932 1591

## 豊岡配水場

(夜間と休日、☎962-3860)

修理受付時間 緊急やむを得ない場合を除き午前9時~午後4時

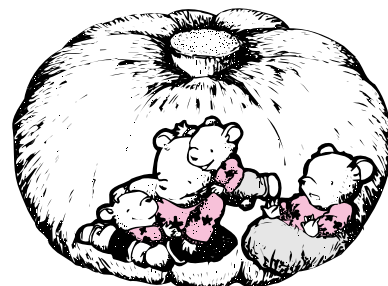

## 消費生活Q&A

中古車選びの注意点は？

Q 中古車を購入する時のチェックポイントは？

A 販売業者には、自社の整備工場を持っている業者と販売のあっせんだけをする業者とがあります。整備内容も販売店によって内容が異なりますので、信用できる店選びが何より重要です。

トラブルを避けるためには複数の店で必ず車を見て、展示状態や品質表示が明確かどうかを確認しましょう。車は年数相応かどうか、ホイールの傷やトランク内部の確認や、少し離れて見ることも大切です。さらに実際にシートに座りエンジンをかけ、できれば試乗してみましよう。

品質保証のあるものがないものがありますが、保証付きの車を選ぶ方が賢明です。中古車の性能は、外見では分かりません。メーカーや定期点検整備記録簿で走行距離を、車両状態評価書で修復履歴も確認しましょう。  
問い合わせ 市役所1階消費者コーナー

献血にご協力を

10月8日(木)〔東金子公民館〕・時間 午前9時30分～正午、午後1時～3時30分・主催 市献血推進協議会東金子支部  
10月25日(日)・27日(火)〔市役所駐

車場〕・主催 市、市献血推進協議会 両日とも成分献血のみ実施。保健センターへお申し込みください。  
10月30日(金)〔サイオス〕・時間 午前10時～正午、午後1時～3時30分・主催 市献血推進協議会豊岡第1支部

ポリオ予防接種

日程 下表の通り  
受付時間 午後2時～2時45分  
対象者 生後3カ月～18カ月の方  
上記以外でも、生後3カ月～90カ月の間で未接種の方は受けることができます。  
対象年齢内で必ず2回受けてください。  
持参するもの 母子健康手帳、予防接種予診票

休 日 当 番 医 人間市医師会

月 日	病 院 名	住 所	電 話
10月4・25日	中村病院(外科・内科系)	上藤沢378 5	962-1151
	小林病院(外科・内科系)	宮寺2417	934-5121
" 10日	豊岡整形外科病院(外科系)	豊岡1 8 3	962-8256
	金子病院(内科系)	新久680	962-2204
" 11日	原田病院(外科・内科系)	豊岡1 13 3	962-1251
	西武人間病院(内科系)	野田946	932-1121
" 18日	豊岡第一病院(外科・内科系)	黒須1369 3	964-6311
	人間ハート病院(内科系)	小谷田1258 1	934-5050

保険診療時間 午前9時～午後5時。緊急やむを得ない場合以外往診しません。  
救急指定病院(24時間体制) 原田病院、豊岡第一病院、豊岡整形外科病院、西武人間病院、小林病院

と き	と ころ	対 象 地 区
9月29日(火)	藤沢公民館	下藤沢
	東藤沢公民館	東藤沢
" 30日(水)	藤の台公民館	上藤沢、久保稲荷、大字善蔵新田
	東金子公民館	東金子
10月1日(木)	黒須公民館	黒須、高倉
	金子公民館	金子
" 2日(金)	西武公民館	西武
	宮寺公民館	宮寺、二本木
" 5日(月)	保健センター	東町、扇台、向陽台、大字黒須
" 6日(火)	保健センター	豊岡、扇町屋、大字扇町屋

乳 幼 児 健 診

内 容	月 日	対 象 者
3カ月児	10月13日(火)	平成10年6月生まれの方
1歳6カ月児	" 14日(水)	平成9年3月生まれの方
3歳児	" 16日(金)	平成7年7月1日～15日生まれの方
	" 23日(金)	平成7年7月16日～31日生まれの方

会 場 保健センター 受付時間 13:15～14:00(時間厳守)  
内 容 3カ月児.....内科・斜頸・股関節脱臼検診、育児相談・指導、離乳食講習会  
1歳6カ月児.....内科・歯科検診、育児相談・指導  
3歳児.....内科・歯科検診、育児相談・指導、尿・視聴覚検査  
持参するもの 母子健康手帳

乳 幼 児 健 康 相 談

月 日	受 付 時 間	会 場	対 象 地 区
10月15日(木)	13:30～14:30	西武公民館	西武
" 20日(火)	"	金子公民館	金子
" 29日(木)	"	東藤沢公民館	東藤沢

内 容 育児相談・指導、身体測定等 持参するもの 母子健康手帳

9カ月児(育児学級)

月 日	受 付 時 間	会 場	対 象 者
10月12日(月)	13:15～13:40	保健センター	平成9年12月生まれの方

内 容 身体測定、歯科衛生士・保健婦による講義 持参するもの 母子健康手帳

健康相談(40歳以上)

月 日	受 付 時 間	会 場
10月6日(火)	10:00～11:30	東藤沢公民館
" 8日(木)	"	東金子公民館
" 20日(火)	"	藤の台公民館
" 22日(木)	"	保健センター
" 30日(金)	"	南峯公会堂

●健康について、保健婦が相談に応じ、尿検査、血圧測定、保健指導を行います。  
●40歳以上の方は、自分や家族の健康管理のためにぜひご参加ください。  
●健康手帳をお持ちの方は、ご持参ください。

栄 養 相 談

じん臓病、糖尿病、心臓病等、いろいろな病気治療の食事についてお困りの方に、管理栄養士がアドバイスします。  
とき 10月8・15日・29日(木)午前9時30分～11時45分  
ところ 保健センター  
定員 各日とも先着3人  
申し込み 8日の相談は9月30日(水)、15日の相談日は10月7日(水)、29日の相談は10月21日(水)まで

母 親 学 級 ・ 前 期  
はじめてのマタニティクラス

対象 出産予定日が平成11年2～4月の方。  
上記以外の方も相談に応じます。  
定員 30人  
持参するもの 母子健康手帳、筆記用具  
申し込み締め切り 10月1日(木)

月 日	内 容
10月8日(木)	・オリエンテーション ・妊娠10カ月の知識と妊娠中の生活 ・お母さんと赤ちゃんのための諸制度
" 20日(火)	・赤ちゃんの歯のために ・大切な妊娠中の食生活

時間 午後1時30分～4時



市民会館 ☎964 2411 豊岡3 10 10

Table with 5 columns: 月日, 催し物, 開演時間, 入場料, 問い合わせ. Includes events like 久下音楽教室ピアノ発表会 and 自主公演 新星日本交響楽団演奏会.

市民会館自主事業チケット前売り情報

10月28日(水)ぬいぐるみ人形劇「にほんむかしばなしパート2、かさじぞう・さんまいのおふだ」... 9月20日(日)から市民会館のみで前売り開始.

11月1日(日)ミュージカルコメディ「ハウ・ツウ・デイト2」... 好評発売中!!

樟メンバーズinいるま(友の会)会員募集中

入会金1,000円、年会費1,000円(メンバーズ)各種自主事業のチケット割引、一部事業の優先予約等

休館日 毎週月曜日(祝日を除く)

産業文化センター ☎964 8377 向陽台1 1 7

Table with 5 columns: 月日, 催し物, 開演時間, 入場料, 問い合わせ. Includes ザ・エージェント 16ミリ映画.

休館日 毎週月曜日(祝日のときは翌日)



産業文化センター 自主公演

児童センター ☎963 9611 向陽台1 1 6

Table with 6 columns: 月日, 催し物, 時間, 対象・定員, 材料費, 申し込み. Includes activities like 組み木教室, 自然体験とお話, 幼児教室, 天体観望会, ミニSL, 手作りおもちゃ教室.

休館日 毎週月曜日・祝日

人間市平和都市宣言 戦争が、繰り返されることのないように、平和の尊さを訴えつづけます。

広報いるまは各自治会を通してお届けしています。また市役所市民課・広報広聴課、各支所、各公民館、市内の銀行・信用金庫・農協の各支店、各駅などの窓口にも置いてあります。



発行 人間市 編集 広報広聴課

〒358-8511 埼玉県人間市豊岡一丁目16番1号 ☎042-964-1111(代)

インターネットホームページ・アドレス http://www.city.iruma.saitama.jp/

広報いるまは、再生紙(古紙含有率100%)を使用しています。