

# いるま

## インフォメーション いるま

市役所 ☎964 1111



昨年の農業まつり

### 第28回 農業まつり 採れたての秋です

市内で生産された農畜産物の販売、品評会出品物の即売など、安価で提供します。また、農畜産物の無料配布などたくさんの催し物がありますので、ご近所お問い合わせのうえご来場ください。

とき 11月23日(月)午前9時～午後3時

ところ 市民会館(駐車場は市役所)

問い合わせ 市役所農政課

### 公園内で犬を散歩させている方へ

公園は、皆さんの暮らしに安らぎと潤いを与える施設として整備されています。特に子供たちにとっては、土や草花など自然と触れ合う貴重な体験の場となっています。

そのような公園にも、ここ数年、犬や猫などペットのフンが多く見受けられ、市民からも苦情が多く寄せられています。利用者には不快感を与えるばかりでなく、土いじりなどで遊んでいる子供たちの健康への影響も心配されています。

公園内で犬を散歩させる時は、

フンやおしっこに注意してください。また、フンは土に埋めないうで必ず自宅に持ち帰り処分するように、ご協力ください。

なお、公園内では必ずつないで散歩してください。

問い合わせ 市役所みどりの課  
子育て支援市民ニーズ調査にご協力を

市では、人間市児童育成計画の策定のため、就学前と小学校低学年(1～3年生)のお子さんをお持ちの世帯(無作為抽出で二、〇〇〇世帯)を対象に、子育て環境の実態やご意見などを調査しますので、ご協力ください。

問い合わせ 市役所児童福祉課

### 国民健康保険税の納期内納付にご協力を

国民健康保険税は、加入者の皆さんが安心して治療を受けるための、大切な財源です。

滞納すると医療費の支払いに不足が生じ、財政運営に重大な支障を来します。

国民健康保険は、加入者の相互扶助によって成り立つ保険制度ですので、国民健康保険税の納付は必ず納期内にお願いいたします。

問い合わせ 市役所保険年金課

## 人件費の状況(普通会計決算)

区分	住民基本台帳 人口	歳出額(A)	人件費(B)	人件費率 (B/A)	(参考)8年度 の人件費率
9年度	(10.3.31現在) 144,699人	千円 34,572,255	千円 8,413,771	% 24.34	% 24.45

人件費には、特別職に支給される給料、報酬等を含みます。

## 職員給与費の状況(10年度一般会計予算)

職員数(A)	給与費(千円)				一人当たり 給与費(B/A)
	給料	職員手当	期末勤勉手当	計(B)	
1,122人	4,201,020	1,100,114	2,158,152	7,459,286	6,648千円

職員手当には、退職手当を含みません。  
給与費は当初予算に計上された額です。

## 職員手当の状況

(平成10.4.1)

期末・勤勉手当	年間5.25月分															
特殊勤務手当	著しく危険、不快な業務など、特殊な業務に従事する職員に支給される手当で、防疫業務手当など19種類															
調整手当	給料、扶養手当および管理職手当の総額の10%															
扶養手当	①配偶者 16,000円 ②配偶者以外2人まで 5,500円(配偶者のいないときの扶養親族1人目 11,000円、扶養親族でない配偶者を有するときの扶養親族1人目 6,500円) ③その他 2,000円 ④満16歳から満22歳までの子 4,000円加算															
住居手当	①借家等居住者 家賃額に応じて支給(最高30,000円) ②持ち家居住者 5,500円(新築、購入5年間6,500円)															
通勤手当	①交通機関(電車等)利用者 ⇨運賃額に応じて支給 ②交通用具(自家用車等)利用者 ⇨通勤距離に応じて支給															
退職手当 (支給率)	<table border="1"> <thead> <tr> <th></th> <th>勤続20年</th> <th>勤続25年</th> <th>勤続30年</th> <th>最高限度額</th> </tr> </thead> <tbody> <tr> <td>自己都合</td> <td>21.0月分</td> <td>33.75月分</td> <td>41.25月分</td> <td>60.0月分</td> </tr> <tr> <td>勲奨・定年</td> <td>28.875月分</td> <td>44.55月分</td> <td>54.45月分</td> <td>62.7月分</td> </tr> </tbody> </table> <p>本市は埼玉県市町村職員退職手当組合に加入しており、支給率は同組合の支給条例に基づくものです。</p>		勤続20年	勤続25年	勤続30年	最高限度額	自己都合	21.0月分	33.75月分	41.25月分	60.0月分	勲奨・定年	28.875月分	44.55月分	54.45月分	62.7月分
	勤続20年	勤続25年	勤続30年	最高限度額												
自己都合	21.0月分	33.75月分	41.25月分	60.0月分												
勲奨・定年	28.875月分	44.55月分	54.45月分	62.7月分												

## 特別職の報酬等の状況

(平成10.4.1)

区分	報酬・給料月額等	9年度期末手当の支給割合			
		6月	12月	3月	計
市長	931,000円				
助役	783,000円	2.2月	2.5月	0.5月	5.2月
収入役	720,000円				
議長	493,000円				
副議長	440,000円	〃	〃	〃	〃
議員	414,000円				

市職員の給与等を公表します

(3) お知らせ

一般行政職の級別職員数の状況

(平成10.4.1)

区分	1級	2級	3級	4級	5級	6級	7級	計
標準的な職務	主事補 技師補	主事 技師	主任	係長 主査	課長補佐 保育所長	課長 副参事	部長 次長	—
職員数	55人	215人	130人	157人	111人	53人	22人	743人
構成比	7.4%	28.9%	17.5%	21.1%	15.0%	7.1%	3.0%	100.0%

入間市の給与と条例に基づく給料表の級区分による職員数です。  
標準的な職務とは、それぞれの級に該当する代表的な職名です。  
この表は一般行政職の状況であり、税務職、教育公務員、消防職、技能労務職、企業職は除かれています。

職員の初任給

(平成10.4.1)

区分	一般行政職	
	大学卒	高校卒
入間市	179,800円	150,500円
国	183,200円	140,700円

定員の状況

部門別職員数の状況と主な増減理由

(各年4.1)

部門	職員数(人)	職員数(人)		対前年増減数(人)	主な増減理由
		平成9年	平成10年		
一般行政部門	議会	9	9		
	総務企画	189	188	1	兼務による減等
	税務	53	53		
	民生	167	171	4	介護保険制度の開始に伴う準備事務増等
	衛生	73	73		
	農林水産	16	16		
	商工	9	10	1	勤労福祉関係事務の業務増
	土木	119	114	5	土地区画整理事業の進捗による減等
小計	635	634	1		
特別行政門	教育	225	221	4	学校警備を民間委託したことによる減等
	消防	147	152	5	消防体制の強化を図るための増
	小計	372	373	1	
公営企業等	水道	50	48	2	第4期拡張事業の進捗による減等
	下水道	30	30		
	その他	69	68	1	兼務による減等
	小計	149	146	3	
合計		1,156	1,153	3	

(注)職員数は、一般職に属する職員数で、地方公務員の身分を保有する退職者、派遣職員などを含み、臨時または非常勤職員を除いています。

定員適正化手法の概要

介護保険制度の開始および、地方分権等から生じる新たな行政需要に対しても、原則として職員の大幅な増員は行わず、職員の配置転換等による方法で定員の適正化を図ります。

定員適正化計画の年次別進捗状況(実績)の概要

(各年4.1)

部門	区分	平成8年 計画前年	平成9年 1年目	平成10年 2年目
一般行政門	減員	—	65	15
	増員	—	64	14
	差引	—	1	1
	職員数	636	635	634
特別行政門	減員	—	24	4
	増員	—	27	5
	差引	—	3	1
	職員数	369	372	373
公営企業等	減員	—	3	3
	増員	—	1	0
	差引	—	2	3
	職員数	151	149	146
合計	減員	—	92	22
	増員	—	92	19
	差引	—	—	3
	職員数	1,156	1,156	1,153

一般行政職の経験年数・  
学歴別平均給料月額

(平成10.4.1)

区分	経験年数	
	10年	20年
大学卒	282,000円	377,821円
高校卒	232,930円	338,617円

経験年数とは、卒業後直ちに採用され引き続き勤務している場合は、採用後の年数をいうものです。

平均給料月額と  
平均年齢

(平成10.4.1)

区分	一般行政職	技能労務職
入間市	330,730円 (38.5歳)	300,783円 (47.8歳)
国	315,850円 (39.3歳)	283,812円 (47.8歳)

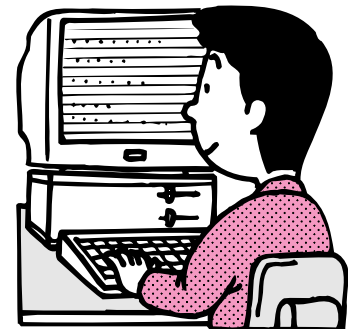

**遺骨の一時保管に  
納骨堂の利用を**

納骨堂「人間永光苑」は、墓地を購入するまで、または墓所工事完成までの間、遺骨の保管場所のない方が、一時的(1年更新で最高3年間)に使用できる納骨施設です。

ところ 南峯九三五 三〇

**施設の概要** 鉄筋造り2階建て、納骨堂(納骨壇一〇〇基)、礼拝堂、休憩室和・洋室)  
**使用料** 左表の通り

区 分	単 位	市内利用者	市外利用者
納 骨 壇	一基1年につき	30,000円	50,000円
礼 拝 堂	1回につき	5,000円	8,000円
休憩室(和)	1回につき	2,000円	4,000円
休憩室(洋)	1回につき	1,000円	2,000円

使用期間の途中で遺骨を引き取る場合でも、既に納付した使

用料は返金できません。  
納骨壇の使用許可は、1年間を単位とし2回更新(3年間使用)を限度とします。

**開苑時間** 午前9時～午後5時  
**休苑日** 毎週水曜日(祝日の場合は翌日)、年末年始

**問い合わせ** 人間永光苑(☎936 3352)または市役所環境課



**市指定給水装置工事事業者の追加指定**

入間市指定給水装置工事業者に、新たに次の1社が指定されました。

・(株)山崎建設工業(所沢市東所沢二 四一 一六、☎946 1281)

**問い合わせ** 市役所業務課

**土地・建物の現況  
変更の場合はご連絡を**

毎年1月1日を基準日にして、土地、建物の所有者にその年度分の固定資産税・都市計画税市

街化区域のみ)が課税されます。

市では、現地調査や航空写真で土地の現況の把握や家屋の取り壊し等を確認していますが、土地の地目(現況)や利用状況を変えたり、建物を取り壊した場合はご連絡ください。

**問い合わせ** 市役所資産税課

**建設工事・業務委託  
および物品納入等  
指名参加願い受け付け**

平成11・12年度に、市が発注する建設工事や業務委託の競争入札に参加を希望する業者および市が購入する物品や印刷物等の納入を希望する業者は、指名競争入札参加資格審査申請書(工事・業務等)、または「物品納入等指名参加願(物品・印刷物等)」の提出が必要です。

**受付期間** 平成11年1月11日(月)～2月10日(水) 土・日曜日、休日を除く 午前9時～午後4時(正午～午後1時を除く)  
**受付場所** 市役所管財課  
**資格の有効期間** 2年間(平成11年4月1日～13年3月31日)  
**提出書類** 申請する業種により異なりますので、12月1日(火)から管財課窓口で配布する「指名競争入札参加資格審査申請の手引」および「物品納入等指名

参加願」をご覧ください。  
工事・業務等で対象となる業種

・土木・建築工事 ・電気関係工事 ・設備関係工事 ・設計・調査・測量業務 ・土木施設維持管理業務 ・建物の管理・運転・点検・清掃業務 ・その他の業務

小規模修繕工事参加登録の受け付けも行います(市内業者のみ)。

受付期間・場所、有効期間等は、指名参加願いと同じです。

平成9・10年度に申請済みの業者も、新たに申請が必要です。

**問い合わせ** 市役所管財課

**市指定下水道工事店の追加指定**

入間市指定下水道工事店に次の1社が追加指定されました。

・(株)奥富設備(狭山市青柳二三五、☎952 8524)

**問い合わせ** 市役所下水道管理課

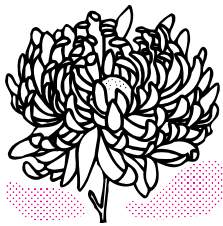

**平成10年度 月別ごみ収集量状況**

(単位: kg)

月	可燃ごみ	不燃ごみ	ラビニール類	資源ビン	資源缶	粗大ごみ	資源古紙	資源古布	合 計	前月比
7	3,384,640	276,840	202,000	128,160	57,280	159,330	295,640	35,280	4,539,170	105.2%
8	3,341,490	276,140	193,690	134,560	64,400	206,780	322,170	33,140	4,572,370	100.7%
9	3,280,130	291,170	193,190	121,850	58,690	150,500	302,220	28,810	4,426,560	96.8%

**問い合わせ** 総合クリーンセンター内清掃課 ☎934 5546)



## 税の控除・還付① 医療費控除

多額の医療費を支払った場合、医療費控除が受けられます。

平成10年中に、自分や家族の病気やけがなどにより負担した医療費(保険などで補てんされる場合は、その金額を差し引く)から、10万円または所得の5%のうちのいずれか低い方を差し引いた金額(最高200万円)が、確定申告の際、所得金額から控除できます。

特にサラリーマンの場合、通常は年末調整で所得税が確定していますから、確定申告を行い医療費控除の適用を受ければ所得税の還付が受けられます(計算例参照)。

平成10年中に支払った医療費の金額	-	保険金等で補てんされる金額	-	所得の5%または10万円のいずれか低い額	=	医療費控除額
-------------------	---	---------------	---	----------------------	---	--------

〔例〕給与収入400万円(給与所得266万円)のAさんは、30万円の医療費を負担し、健康保険から2万円が戻ってきた。

- ・  $2,660,000円 \times 5\% = 133,000円 > 100,000円$
- ・  $300,000円 - 20,000円 - 100,000円 = 180,000円$
- ・  $180,000円 \times 10\% = 18,000円$

18万円が医療費控除となり、所得税1万8千円が戻る計算になります。

### 医療費控除の対象となる医療費とは.....

- ① 医師、歯科医師による診療代、治療代
- ② 治療、療養に必要な医薬品の購入費
- ③ 病院、診療所、老人保健施設または助産所に入院・入所するための費用
- ④ マッサージ・指圧師、はり師、きゅう師、柔道整復師による施術費
- ⑤ 保健婦や看護婦、准看護婦、特に依頼した方(親族は除く)に支払った療養(在宅療養も含む)上の世話の費用
- ⑥ 助産婦による分べんの介助料
- ⑦ 通院費用、入院の部屋代や食事代、医療用器具の購入費や賃借料で通常必要なもの
- ⑧ 義手、義足、松葉づえ、義歯などの購入費
- ⑨ 6カ月以上寝たきり状態で、おむつの使用が必要だと医師が認めた方のおむつ代(医師が発行した『おむつ使用証明書』が必要)

⑦~⑨については、診療や治療などを受けるために直接必要なものに限られます。

### 控除を受けられる方へ

「所得税の還付を受けるための申告」は、平成11年1月以降税務署へ提出することができます。

**必要な書類** ・ 医師などに支払った診療費や治療費の領収書  
・ 購入した医療品の領収書(薬品名、使用目的が記載されているもの) ・ 平成10年分給与と所得の源泉徴収票 ・ 印鑑 ・ 本人名義の預金口座番号等の分かるもの

**問い合わせ** 所沢税務署(☎993 9111)または市役所市民税課

## 選挙人名簿の縦覧

12月2日に行う定時登録により、新しく選挙人名簿に登録される方の選挙人名簿の縦覧を次の通り行います。

**縦覧期間** 12月3日(木)~7日(月)午前8時30分~午後5時  
**縦覧場所** 市役所4階選挙管理委員会事務室

**問い合わせ** 選挙管理委員会事務局

## 違法駐車はやめましょう

違法駐車で多くの人が迷惑しています。違法駐車は、交通渋滞を引き起こすだけでなく、交通事故の原因にもなります。また、消防車、救急車等の緊急車両の通行にも支障を来すばかり

でなく、住宅地では生活環境をも害することになります。路線バスの運行にも影響を及ぼし、通勤・通学者に大変迷惑がかかっています。

特に、入間市駅南口構内およびその周辺、町屋通りでは、駅への朝夕の送迎や買い物、諸用事等での違法駐車が目立っています。駅への送迎の一般車両や送迎バス等は、電車の発着時間

を考慮して待ち時間をできるだけ少なくし、他の交通の迷惑にならないよう工夫しましょう。毎年、年末にかけてのこの時期は、交通事故が多く発生しています。市民一人ひとりが違法駐車をしないよう心掛けましょう。

**問い合わせ** 市役所市民生活課

下水道事業  
受益者負担金  
(第3期)

11月30日(月)まで  
にお納めください。



### 交通事故を 防止しましょう

県下では、例年秋口から年末にかけて交通事故が増加し、狭山警察署管内でも昨年1年間の死亡事故の33%(5件5人)がこの時期に集中発生しました。今年は、夏から秋口にかけて5件5人の死亡事故が発生、重大事故も多発していることから年末に向けて憂慮されます。

- ・ 今年の死亡事故の特徴は、管内居住の方が加害者、被害者ともに70%であること
- ・ 9月30日現在の狭山警察署管内の死亡事故は、10件10人で

昨年比同数であり、死亡した方は歩行者5人、自転車3人、乗用車が1人であること

- ・ 事故原因は、前方不注視(わき見、考えごと等)と認められる事故が多く、被害者にも責任があると思われる事故が多いこと
- ・ 歩行者、自転車の事故は、被害者の家の付近で発生していること

等です。皆さん、交通ルールとマナーを守り、交通事故をなくしましょう。  
問い合わせ 市役所市民生活課

## 政治家の寄附は 禁止。有権者が 求めることも禁止。

政治家が選挙区内の人に、お金や物を贈ることは、法律で禁止されています。違反すると罰せられます。また、有権者が寄附を求めることも禁止されています。

寄附禁止のルールを守って  
明るい選挙を実現しましょう。

みんなですすめよう「三ない運動」



人間市選挙管理委員会  
人間市明るい選挙推進協議会

### 住宅需要実態調査に ご協力を

12月1日、全国一斉に「住宅需要実態調査」が行われます。この調査は、皆さんが住宅について日頃どのような考えを持っているかなどを伺うもので、国や地方公共団体の住宅施策を行ううえで重要な資料となるものです。  
対象となった世帯には、調査員が調査票を持って11月下旬にお伺いします。

なお、調査した事項は、住宅政策の基礎的資料を作成するために使うもので、その他の目的には使用されませんので、調査へのご協力をお願いします。  
問い合わせ 市役所営繕課

### ごみ焼却についての お願い

最近、事業所(工場・商店等)や一般家庭で行うごみ焼却について、多くの苦情が市に寄せられています。皆さんは、ビニールやプラスチック製品等、黒煙が立ち上ったり悪臭を放つたりするものを焼却していませんか。市では、ごみの焼却に伴うダイオキシンの発生が社会問題となっているため、ダイオキシン

の排出抑制緊急対策として公共施設におけるごみ焼却を原則としてとりやめています。  
事業所や一般家庭においても、この趣旨に沿った取り組みとして、ごみの再資源化・リサイクルを推進し、ごみの焼却自粛と分別の徹底をお願いします。

なお、家庭用簡易焼却炉(焼却炉として使用していたドラム缶を含む)については、総合クリーニングセンターに持ち込んでい

## 障害者の福祉

重度心身障害者の医療費補助について

この制度は、重度心身障害者が医療機関等で受診されたときにその医療費の自己負担分(健康保険内)を助成するものです(高額医療、付加給付該当分は除きます)。  
対象 身体障害者手帳1・2・3級、療育手帳A・A・Bの交付を受けている方

登録方法 該当する方で未登録の方は、申請書を市役所障害福祉課へ提出してください。  
手続きの際は、加入医療保険証、印鑑、身体障害者手帳または療育手帳、振込先の分かるも

ただければ、無料で引き取ります。  
問い合わせ 市役所環境課または総合クリーニングセンター内清掃課  
☎934 5546



のをもちください。  
助成内容 原則として医療機関では通常通り窓口で支払い、その額を市へ請求することにより助成します。

入院時食事療養費、外来薬剤一部負担金についても助成します。なお、診療の翌月から5年を経過したものは無効です。  
問い合わせ 市役所障害福祉課



## 国民健康保険の利用補助のある保養所

広報いるま11月1日号でお知らせした国民健康保険の利用補助のある保養所は、下表の通りです。指定保養所、公共の宿の保養所でそれぞれ手続きが違いますので、ご注意ください。詳しくは、市役所保険年金課または、お近くの各支所・公民館に置いてあるパンフレットをご覧ください。

### 指定保養所

鬼怒川観光ホテル(鬼怒川)
一柳閣本館 (川治温泉)
朝日ホテル (老神温泉)
東秀館 ( " )
湯元四萬館 (四万温泉)
柏屋旅館 ( " )
四万たむら ( " )
四万グランドホテル( " )
金太夫 (伊香保)
ホテル紅葉 ( " )
ホテル銀水 ( " )
ホテル松本楼 ( " )
ホテル八田 (石和)
ニューホテル冠月(月岡)
イナモト旅館 (越後湯沢)
ホテル双葉 ( " )
御宿中屋 ( " )
シャールゆざわ ( " )
花月園 (箱根)
一望閣 (真鶴)
青嶽らん荘 (奥湯河原)
パストラル松風苑 ( " )
ホテルニュー岡部(伊東)
白雲閣 (伊豆稲取)
八の坊 (伊豆長岡)

### 公共の宿

国民健康保険管理施設
国民年金保養施設
大規模年金保養基地
国民休暇村
公営国民宿舎
簡易保険保養センター
政府管掌健康保険保養所
厚生年金福祉施設
その他国、都道府県、市町村 営の宿泊施設

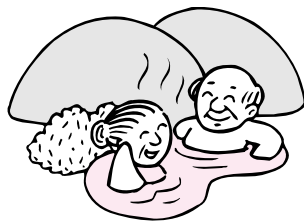

問い合わせ 市役所保険年金課

## 保留地の公売

狭山台土地区画整理事務所では、保留地1区画を公売します。

### 物件概要

- 所在地 70街区3画地
- 用途地域 第一種低層住居専用地域
- 面積 一八四㎡
- 価格 一七九四万九六〇〇円
- 公売要領
- 公売方法 公開抽選

・申し込み資格 市内在住、在勤の方または市内の法人(不動産の取り引きを業とする方を除く)

その他、保留地処分に関する事務取扱細則によります。

現地案内 12月12日(土)・13日

(日)午前10時に博物館駐車場に集合

申し込み 平成11年1月5日(火)

から8日(金)までに直接市役所

狭山台土地区画整理事務所

## 消防サイレンが鳴ります 消防団特別点検

市消防団の特別点検が行われます。特別点検は、消防団が団員の服装規律や消防車両の整備状況の点検を受けるものです。

約30台の消防自動車、大空に向け盛観な一斉放水を行いますので、ぜひ見学に来てください。

とき 11月29日(日)午前8時30分から(雨天の場合は10時30分)

ところ 西武市民運動場(雨天の場合は西武公民館)

当日は、午前6時30分に各地区にサイレンが鳴りますので、火災と間違えないでください。

(サイレンは、15秒吹鳴・6秒停止の3回繰り返しです)

問い合わせ 市消防本部消防課 (☎962 7255)

## 予防接種の受け忘れにご注意を

毎年、予防接種の対象年齢を過ぎてしまった方からの問い合わせが多くあります。BCGは4歳まで、その他は7歳6カ月までです。母子健康手帳の予防接種の記録を見て、受け忘れていないものはないかご確認ください。

問い合わせ 保健センター(☎962 2822)

## 募集

### 「文芸人間21号」の カット

応募点数 1人3点まで

応募方法 12月4日(金)までにはがき大の白い紙に黒インク、

墨等で描いたものを市教育委員会生涯学習課(〒358 8511 人間市役所)へ持参または郵送作品は返却しません。

## お気軽にご参加を 市の施設見学会



消防署でのはしご車搭乗体験

とき 12月10日(木)午前9時10分市役所1階市民ホール集合(雨天決行)

見学場所 児童センター、総合クリーンセンター、桜山展望台、入間グリーンロッジ(昼食)、博物館、消防署

参加費 五〇〇円(昼食代) 定員 先着24人

幼児の同伴はご遠慮ください。解散は市役所午後3時10分の予定

申し込み 11月25日(水)午前8時30分から市役所広報広聴課で電話により受け付けます。



### 交通安全標語・ポスター・作文・手紙

標語の部

- ① 歩行者向け
- ② 自転車の利用者向け
- ③ 運転者向け

20文字以内で1人各1点とします。応募用紙(市役所市民生活課または各支所に用意)かきがきに横書きで、①②③のいずれかを記入してください。

ポスターの部

画用紙四つ切り(原則)で、1人1点とします。

作文の部

四〇〇字詰め原稿用紙5枚以内で、1人1点とします。

手紙の部

テーマ 家族への人間市一短い交通安全の手紙(25〜35文字以内の家族・友人への手紙)

表現形式は自由、ひらがな・漢字およびカタカナを問わず1文字とし、句読点は文字数に数えないでください。また、夫・妻・父・母・妹・祖父・わが子・友人などのどなたあてかを記入してください。

応募は1人各1点とします。

応募用紙(市役所市民生活課または各支所に用意)かきがきに横書きで記入してください。

### 応募方法

住所、氏名、電話番号を記入し、12月4日(金)午後5時 必着 までに市役所市民生活課(〒358 8511 人間市役所)へ郵送か持参、または各支所へ届けてください。なお、市内の小・中学生および高校生は学校で取りまとめます。

### 発表

平成11年2月20日(土)に市民会館で開催される第32回交通安全市民大会で発表します。入選者には直接通知します。応募作品は返却しません。

### 問い合わせ

市役所市民生活課

### 親子スキー教室

第10回

とき 平成11年1月22日(金) 24日(日) 集合は午後7時30分に市民体育館

ところ 舞子高原後楽園スキー場(新潟県南魚沼郡塩沢町)

対象 市内在住の小・中学生とその親、もしくは保護者

募集人数 70人

内容 能力別クラス指導

参加費 大人(中学生以上)二万四、〇〇〇円、小学生二万二、〇〇〇円(宿泊料・交通費・保険料・講習料等)

主催 市教育委員会、市体育協会

主管 市スキー連盟



### 申し込み

往復はがきに参加者全員の住所、氏名、年齢、電話番号および「親子スキー教室希望」と記入し、12月6日(日)必着までに市民体育館(〒358 0003 人間市豊岡四二二一)一緒に申し込めるのは家族単位とし、6人以内。はがきは1通のみとします。

公開抽選を12月8日(火)午前10時から市民体育館で行い、参加者を決定し返信はがきで通知します。

問い合わせ 市教育委員会体育課

### ごみ処理施設見学会

ごみの行方は?

とき 12月3日(木)午前9時20分市役所1階市民ホール集合(雨天決行)

見学場所 総合クリーンセンター、廃プラスチック減容施設、一般廃棄物最終処分場

募集人数 先着20人

乳幼児の同伴はご遠慮ください。

参加費 無料

お問い合わせ 図書館西武分館

昼食はありません。解散は市役所正午の予定

申し込み 11月24日(火)午前9時から電話により総合クリーンセンター内清掃課(☎9345546)で受け付けます。

## 催し物

### 図書館西武分館 11月の新作映画会

とき 11月28日(土)午前11時〜正午

ところ 図書館西武分館

内容

幼児・小学生向け(アニメ) モジャ公パトール「宇宙から来た友達」23分、ちびまる子ちゃん「まる子たち1年生の世話をやく」28分

定員 先着120人

入場料 無料

問い合わせ 図書館西武分館 ☎932 2411

## 情報 ネットワーク

このコーナーでは、国・県や各種公的団体等に関する情報をお知らせします。

### 日本社会事業学校 公開授業

日本社会事業大学に併設している日本社会事業学校専修課では、冬季「介護特別講義」を近隣市民に開放します。

とき 12月14日(月)〜18日(金) 全5日間、午後6時30分〜8時30分

テーマ 「在宅介護サービスの現状と課題」 ほか

ところ 日本社会事業大学(清瀬市)

定員 先着100人

受講料 無料

申し込み 11月30日(必着)までに往復はがきに「日本社会事業学校公開授業希望」と明記し、住所、氏名、年齢、職業、電話番号を記入し、同校事務室(〒204 8555 清瀬市竹丘三三〇、☎0424(92)6113)





武蔵野・里山保全  
シンポジウム

とき 12月6日(日)午前10時〜  
午後4時45分

ところ 小手指公民館分館ホー  
ル(所沢市)

内容 雑木林の保全と里山農業  
の活性化

①里山保全の事例報告

②記念講演 四元忠博氏(埼玉  
大教授)「里山農業の活性化と環  
境保全の地域づくり」

③パネルディスカッション

費用 五〇〇円(資料代)

申し込み (助)トトロのふるさと  
財団事務所(☎947 604  
7)

「ご存じですか？」

「検察審査会」

交通事故などの被害に遭って  
警察や検察庁に訴えたが、検察  
官がその事件を起訴してくれな  
かった。このような場合に、そ  
の不起訴の処分が正しかったか  
どうかを審査するのが検察審査  
会です。

この審査は、選挙権のある国  
民の中から「くじ」で選ばれた11  
人の審査員が行います。

相談や申し立て費用はすべて  
無料ですので、気軽に相談く

ださい。また、検察審査会の役  
割をドラマ仕立てで描いたビデ  
オ映画「真実を求めて 検察審  
査会の役割」を貸し出してい  
ますので、ご利用ください。

問い合わせ 浦和地方裁判所川  
越支部内川越検察審査会事務局  
(☎0492(25)3500)

年金・労働

なんでも相談

年金や雇用保険などに関する  
日頃のお悩みや疑問に社会保険  
労務士がお答えします。

とき 12月10・24日、1月14・  
28日、2月25日、3月11日(木)

午後1時〜4時

ところ ペアール人間  
相談時間 1件約50分

費用 無料

事前予約が必要です。

申し込み 人間社会保険健康セ  
ンター(ペアール人間)(☎96  
5 8881)

埼玉県最低賃金の改正

県最低賃金は、県内すべての  
労働者とその使用者に適用され  
ます。この金額は、賃金や物価  
等の動向により毎年改正され、  
低賃金労働者の労働条件の改善  
に重要な役割を果たしています。

10月1日から改正された県最

低賃金額は

日額 五、二八三円

時間額 六六四円

となります。

なお、非鉄金属製造業、電気  
機械器具製造業、輸送用機械器  
具製造業、光学機械器具・レン  
ズ、時計・同部分品製造業、各  
種商品小売業および自動車小売  
業については、別途産業別最低  
賃金が適用されます。

問い合わせ 埼玉労働基準局賃  
金課(☎048 822 71  
46)

中小企業の設備近代化  
資金のご利用を

県では、県内に事業所があり、  
一年以上引き続き同一事業を行  
っている中小企業に対し、設備  
(性能優秀な新品・県内設置・  
自己の企業で使用)の取得に要  
する経費の2分の1の金額を無  
利子で融資します。

なお、受付窓口は地元商工会  
で、貸付限度額は四、〇〇〇万円  
です。

ただし、対象となる企業・設  
備には国の指定がありますので、  
詳しくはお問い合わせください。

問い合わせ 県金融課(☎04  
8 830 3805)

市民ひろば

はっぴいコンサート

狭山養護学校の音楽好きな先  
生たちを中心に、気楽な楽しい  
コンサートを開きます。

とき 11月23日(月)午後2時  
〜4時

ところ 産業文化セ  
ンター

入場料 無料

問い合わせ 梶原(☎936 2  
167)

水曜会絵画展

とき 12月7日(月)〜11日(金)

午前8時30分〜午後4時30分  
7日は午後1時から

ところ 市役所1階市民ギャラリー

問い合わせ 勝見(☎964  
9012)

藤の台公民館童謡サークルサ  
ロンコンサート

とき 12月12日(土)午後2時  
〜3時

ところ 藤の台公民  
館

曲名 とつりやんせ、こ  
がねむし、ペチ力など

入場  
料 無料

問い合わせ 星野  
(☎965 1641)

ガールスカウト埼玉県40団  
員募集

とき 月2回くらい日曜日

ところ 扇町屋公民館

対象 小学1年〜高校3年 問  
い合わせ 徳永(☎964 5

370)

黒須ESS(英会話サークル)  
会員募集

初級レベルの方を募集します。

とき 毎週火曜日午後7時30  
分〜9時

ところ 黒須公民  
館

内容 公立高校で講師を  
しているアメリカ人による初級  
英会話学習、7〜8人に1人の  
講師にて指導

会費 月三、〇  
〇〇円

問い合わせ 水村(☎  
962 6353、平日は午後  
8時以降)、川手(☎963 1  
739、平日は午後8時以降)

入間太鼓会員募集

何もかも忘れて和太鼓を思い  
切り打ってみませんか。

練習日・場所 日曜日午後2  
時から東町公民館、日曜日午後  
6時30分から中央公民館、水曜  
日午後2時から久保稻荷公民館  
(各公民館とも月2回)

問い合わせ 八雲(☎964 45  
37)



お気軽にご利用ください

# 市民相談

相談は無料です

相談	月日	時間	問い合わせ・相談場所
弁護士による法律相談 (予約制)	12月2・9・16日(水) 12月11・25日(金)	10:00~15:00	市役所 ☎964-1111 [相談場所] 市役所市民生活課市民相談室  土曜日、休日は留守番電話(☎962-1177)または、テレホンガイド(☎0120-814894)をご利用ください。
土地建物相談 (相談担当 県宅地建物取引業協会入間支部)	12月2日(水)	10:00~15:00	
税務相談 (相談担当 国税局税務相談官)	12月4・18日(金)	10:00~15:00	
行政相談	12月17日(木)	10:00~15:00	
人権相談	12月17日(木)	10:00~15:00	
交通事故相談 (12月15日は弁護士が担当、電話での相談はご遠慮ください)	毎週火曜日	10:00~15:00	
結婚相談	毎週月曜日	10:00~15:00	
心配ごと相談	毎週木曜日	10:00~15:00	
身体障害者更生相談 精神薄弱者	12月16日(水)	10:00~12:00	
暴力団に関する悩みごと相談 (相談担当 狭山警察署暴力団担当職員)	12月11日(金)	13:30~15:00	
消費生活相談	土曜日・休日を除く毎日	9:30~16:30	市役所消費者コーナー
児童相談	市役所児童福祉課で受け付け、相談日はその際お知らせします。		市役所児童福祉課
労働相談 (相談担当 川越労政事務所職員)	市役所商工課で受け付け、相談日はその際お知らせします。		市役所商工課 [相談場所] ・職業相談...パートサテライト(豊岡5-1-5、☎963-8600) ・内職相談...パートサテライト(☎962-9272)
職業相談	土曜日・休日を除く毎日	9:00~16:00	教育研究所 (☎964-8355)
内職相談	毎週月・火・金曜日	9:00~16:00	
教育相談 (言語治療相談)	教育研究所で受け付け、相談日はその際お知らせします。		保健センター (☎962-2822) [相談場所] 狭山保健所
青少年なやみごと相談	12月2・16日(水)	13:00~16:00	
精神保健相談 (予約制)	12月1日(火)	13:00~15:00	

休 日 水 道 修 理

当 番 店

- 12月6日  
(有)貫井設備工業 ☎962 6710  
(株)瀧産業 ☎934 6562
- 12月13・29日  
(有)栗原鉄工所 ☎962 2374  
高橋設備工業所 ☎964 4689
- 12月20日  
山口工業所 ☎962 4864  
(有)三ツ木設備 ☎936 1141
- 12月23日  
(株)竹本土建工業所 ☎964 5888  
(株)日東工業所 ☎962 6820  
(有)寺井工業 ☎964 3131
- 12月27日  
栄友設備 ☎964 5087  
(有)斉藤水道工業 ☎962 6424
- 12月30日  
(株)鈴木設備 ☎963 5637  
(株)田中工業所 ☎932 0625
- 12月31日  
武部工業(株) ☎964 3687  
築地工業(株) ☎932 0352

## 豊岡配水場 (夜間と休日、☎962-3860)

修理受付時間 緊急やむを得ない場合を除き午前9時~午後4時



## 消費生活Q&A

### 名前を貸す

Q いつも化粧品を買っている方から「絶対迷惑をかけないの、化粧品1セットを買ったことにして名前だけ貸してほしい」と言われましたが大丈夫でしょうか。

A 他人に名前を貸すのは大変危険です。ローンの請求は、名前を貸した人に来ます。今春、会社ぐるみで組織的にたくさんのお客様の名前を使って、ローン会社から多額のお金をだまし取る事件がありました。名前を使われた人たちは、ローン会社から多額の支払請求を受けています。その他にも返済は会社ができるので自己破産の実態調査のため、サラ金から借りられるだけお金を借りてくるというアルバイトがあり、借りたお金を会社に渡すと一五万円もの報酬が支払われました。結局サラ金の返済は借りた者が払わなければなりません。

一瞬の判断の甘さが、重大な結果につながります。名前を貸すことは避ける方が賢明です。

問い合わせ 市役所1階消費者コーナー

### 栄養相談

じん臓病、糖尿病、心臓病等、いろいろな病気治療の食事についてお困りの方に、管理栄養士がアドバイスします。

とき 12月10・17・24日(木) 午前9時30分～11時45分

ところ 保健センター

定員 各日とも先着3人

申し込み 10日の相談は12月2日(水)、17日



の相談は12月9日(水)、24日の相談は12月16日(水)まで

### 献血にご協力を

12月22日(火)〔宮寺公民館〕・時間 午前9時30分～正午、午後1時～3時30分 ・主催 市献血推進協議会宮寺・二本木支部

### 胃・乳がん集団検診

とき 平成11年1月18日(月)～1月20日(水)

ところ 保健センター

受付時間

胃がん検診 午前8時30分～10時

乳がん検診 午後1時～1時30分

対象 満30歳以上の市民(胃がん検診は胃の外科的手術を受けた方、乳がん検診は授乳中の方、すべての検診については妊娠中およびその可能性のある方を除く)

定員 胃・乳がん検診とも各日60人

申し込み 12月28日(月)必着 までに保健事業日程表についてのはがきまたは官製はがきで保健センター

保健センターで行った検診を受診された方で、登録番号(8けた)の分かる方は、はがきに記入してください。なお、官製はがきを使用する場合は、希望検診名、希望日(第1・第2)、住所、氏名(ふりがな)、生年月日、満年齢、性別、電話番号、登録番号(分かる方)を記入してください。

各検診、年度(4月1日～翌年3月31日)に1回のみ検診です。10年度既に受診された検診については受け付けすることができません。

### 母親学級・前期

はじめてのマタニティクラス

対象 出産予定日が平成11年4～6月の方 上記以外の方も相談に応じます。

予定人数 30人

持参するもの 母子健康手帳、筆記用具

申し込み締切り 12月7日(月)

月日	内容
12月14日(月)	・オリエンテーション ・妊娠10カ月の知識と妊娠中の生活 ・お母さんと赤ちゃんのための諸制度
" 21日(月)	・赤ちゃんの歯のために ・大切な妊娠中の食生活
時間	午後1時30分～4時

### 休日当番医

人間市医師会

月日	病院名	住所	電話
12月6・27日	中村病院(外科・内科系)	上藤沢378 5	962-1151
	小林病院(外科・内科系)	宮寺2417	934-5121
" 13・29日	豊岡整形外科病院(外科系)	豊岡1 8 3	962-8256
	金子病院(内科系)	新久680	962-2204
" 20・30日	原田病院(外科・内科系)	豊岡1 13 3	962-1251
	西武入間病院(内科系)	野田946	932-1121
" 23・31日	豊岡第一病院(外科・内科系)	黒須1369 3	964-6311
	入間ハート病院(内科系)	小谷田1258 1	934-5050

保険診療時間 午前9時～午後5時。緊急やむを得ない場合以外往診しません。  
救急指定病院(24時間体制) 原田病院、豊岡第一病院、豊岡整形外科病院、西武入間病院、小林病院

### 乳幼児健診

内容	月日	対象者
3カ月児	12月8日(火)	平成10年8月生まれの方
1歳6カ月児	" 9日(水)	平成9年5月生まれの方
3歳児	" 11日(金)	平成7年8月16日～31日生まれの方
	" 18日(金)	平成7年9月1日～15日生まれの方

会場 保健センター 受付時間 13:15～14:00(時間厳守)  
内容 3カ月児.....内科・斜頸・股関節脱臼検診、育児相談・指導、離乳食講習会  
1歳6カ月児.....内科・歯科検診、育児相談・指導  
3歳児.....内科・歯科検診、育児相談・指導、尿・視聴覚検査  
持参するもの 母子健康手帳

### 乳幼児健康相談

月日	受付時間	会場	対象地区
12月1日(火)	13:30～14:30	黒須公民館	豊岡第2
" 2日(水)	"	二本木公民館	二本木
" 15日(火)	"	藤沢公民館	藤沢

内容 育児相談・指導、身体測定等 持参するもの 母子健康手帳

### 9カ月児育児学級

月日	受付時間	会場	対象者
12月7日(月)	13:15～13:40	保健センター	平成10年2月生まれの方

内容 身体測定、歯科衛生士・保健婦による講義 持参するもの 母子健康手帳

### 健康相談(40歳以上)

月日	受付時間	会場
12月14日(月)	10:00～11:30	保健センター

・健康について、保健婦が相談に応じ、尿検査、血圧測定、保健指導を行います。  
・40歳以上の方は、自分や家族の健康管理のためにぜひご参加ください。  
・健康手帳をお持ちの方は、ご持参ください。

中止 広報いるま10月15日号11ページでお知らせした11月23日(月)の献血は、中止となりました。



市民会館 ☎964 2411 豊岡3 10 10

月日	催し物	開演時間	入場料	問い合わせ
11月29日(日)	児童アニメ映画会	午後2時	800円	ファミリーフィルム(☎03 3419 7261)

**市民会館自主事業チケット前売り情報**  
 4thコンサート&レッスン  
 平成11年1月23日(土)午後4時開演...コンサート(木管アンサンブルと語り「オズの魔法使い」、24日(日)午前10時~午後5時楽器ごとのレッスン(木管楽器各種) 2,000円(全席指定、県内在住、在学の中・高校生は500円、保護者同伴の小学生は無料)  
**構メンバーズinいるま[友の会]会員募集中**  
 入会金1,000円、年会費1,000円(メンバーズ)各種自主事業のチケット割引、一部事業の優先予約等  
 ・その他クリエイターズ(自主事業等のボランティアスタッフ)、サポーターズ(企業、団体等の賛助会員、割引引き等あり)も同時募集中

休館日 毎週月曜日(祝日を除く)

産業文化センター ☎964 8377 向陽台1 1 7

月日	催し物	開演時間	入場料	問い合わせ
11月22日(日)	市民サロンコンサート	午後4時30分	3,000円	産業文化センター
12月13日(日)	野歩さんのHAI! HAI! HAI! コンサート	午後2時	前売り 2,500円 当日 2,800円	ドロシーズ(☎966-9540)
" 23日(水)	デビル 16ミリ映画	午前10時 午後2時	無料	産業文化センター

休館日 毎週月曜日(祝日のときは翌日)

児童センター ☎963 9611 向陽台1 1 6

月日	催し物	時間	対象・定員	材料費	申し込み
11月28日(土)	組み木教室 〔組み木を作ろう〕	午前10時~正午、午後1時~3時	小学生~大人 小学1~3年生は保護者同伴	150円	当日お越しください
	自然体験とお話 〔昔ながらの伝統がん具で遊ぼう〕	午後1時30分 から	幼児~大人		"
12月5日(土)・9日(水)・15日(火)・22日(火)	幼児教室 〔ハッピー・メリー・クリスマス!〕	午前10時30分~11時30分	平成7年4月2日~8年4月1日生まれの子とその保護者各回30組、計120組 保護者の方は上履きをご持参ください		11月25日(水)午前9時から(電話可)
" 5日(土)	出張天体観望会 〔児童センターから外に出て星空を観測しよう ところ 二本木公民館〕	午後6時から	幼児~大人 ただし、中学生以下は保護者の同伴が必要。曇雨天の場合でも実施		当日二本木公民館にお越しください
" 6日(日)	ミニSL 〔ミニSLに乗って石炭のにおいと汽笛の音を体験しよう〕	午後1時30分 から	幼児~大人 天候等により日程等を変更する場合があります		当日お越しください
" 9日(水)	手作りおもちゃ教室 〔クリスマスツリー〕	午前10時~正午	大人先着25人 裁縫道具、筆記用具、塗りばし1本をご持参ください	600円	11月26日(木)午前9時から(電話可)
" 13日(日)	クリスマス会 〔白いおひげに赤い服を着たサンタクロースに会いにきてネ! すぐきなプレゼントもあるよ!〕	午前の部: 10時30分 から 午後の部: 1時30分 から	午前の部: 幼児~小学校低学年 午後の部: 小学生以上		当日お越しください
" 19日(土)	天体観望会 〔12月の星空を児童センターの大型望遠鏡で眺めましょう〕	午後7時から	幼児~大人 ただし、中学生以下は保護者の同伴が必要(曇雨天の場合、プラネタリウムで解説)		"

**プラネタリウム休映と冬の番組のご案内**  
 プラネタリウム一般放映番組入れ替えのため、12月15日(火)から19日(土)まで休映します。  
 12月20日(日)から、冬の番組「オーロラ物語」を放映します。お楽しみに。

カルチャー あい

移動図書館やまばと号

12月	駐車場所	時間
2・16日(水)	入間 藤沢公民館	前後
3・17日(木)	黒須 団地	前
4・18日(金)	工業団地 東金子公民館	前後
5・19日(土)	N T T 社宅 人間ビレシ	前後
8・22日(火)	藤沢八区 久保稲荷公民館	前後
9日(水)	藤の台公民館 根岸公会堂	前後
10・24日(木)	南峯公民館 黒須公民館	前後
11・25日(金)	二本木公民館 仏子ニュータウン	前後
12・26日(土)	藤沢西部集会所 農協八津池支店	前後
15日(火)	ハイネス入間 藤沢公民館	前後

市立図書館 ☎964 2415 向陽台1-1-7

休館日 毎週月曜日・祝日

人間市平和都市宣言  
平和を愛し、暴力、差別のない、お互いを尊重しあう明るいまちをつくりまします。

広報いるまは各自治会を通してお届けしています。また市役所市民課・広報広聴課、各支所、各公民館、市内の銀行・信用金庫・農協の各支店、各郵便局、各駅などの窓口にも置いてあります。広報いるまは目の不自由な方のためにテープ版・音声のみも発行しています。ご希望の方は市役所広報広聴課までご連絡ください。



発行 人間市 編集 広報広聴課

〒358-8511 埼玉県人間市豊岡一丁目16番1号 ☎042-964-1111(代)  
インターネットホームページ・アドレス <http://www.city.iruma.saitama.jp/>  
広報いるまは、再生紙(古紙含有率100%)を使用しています。