

100年後も好きなまち

広
報
い
る
ま

RUMA

特集

夏を乗り切る!

暑さに負けない! 夏を楽しむ!

【トピックス】

埼玉県知事選挙のお知らせ
一人ひとりが考える「平和の尊さ」第27回平和祈念資料展
ペットを正しく飼いましょう

当日参加できるイベントを掲載◆イベントカレンダー

「入間市西洋館の日」

あつまれ! いるまぐみ
夏休み拡大号!!

【お知らせ】

【コラム】

未来へのリレー
SDGs~未来のために今できること~

2023

7

📍 文化創造アトリエ・アミーゴ(仏子)
アミーゴテラスカフェ 土・日曜日にOPEN!

No.1301



夏

を乗り切る!



夏の暑さが本格的になる7月。

暦の上では大暑という名前もつくほど一年で最も暑くなる季節です。

さらに、地球温暖化により毎年の平均気温が上がり、猛暑日の日数も増えています!

今回の特集では、夏を乗り切る、そして夏を楽しむための情報を紹介します!

夏を乗り切る!
POINT 1
暑さに負けない!

熱中症の予防と対策

エアコンを
上手に使う

暑くなる日は
要注意

水分を
こまめに補給

おかしいと
思ったら病院へ

環境省熱中症予防情報サイト <https://www.wbgt.env.go.jp/>

問 地域保健課(健康福祉センター内) ☎2966-5513





大塚製薬株式会社
岡田智奈

熱中症の事故を防ぎ、安全な毎日を過ごしていただくため、さまざまな年代・職種の方に向けて栄養を絡めた熱中症対策をご案内しています。

お話しを伺いました



水分補給のポイント

- 喉が渇く前に飲む
- 一回の水分補給はコップ1杯程度を目安に
- こまめな補給
- 少し冷たいくらいが丁度いい
- たくさん汗をかく時は水分とイオンを補給



熱中症対策のポイント

- バランスのよい食事
- 十分な睡眠
- 風通しのよい服装
- 事前に深部体温を下げる など
- 適度な運動
- エアコンの活用
- 暑さにカラダを慣らす

深部体温を下げるには、冷水やアイススラリーの摂取や、太い血管がある手のひらを流水で冷やし体内を流れている血液の温度をさげるなども効果的です。日頃の健康維持と早めの対策を心掛けて夏を元気に乗り切りましょう！



入間市は大塚製薬㈱とともに、熱中症対策啓発チラシを作成し配布を行っています。



夏バテ防止料理

すこやか料理教室

◇ こんだて

- 牛肉と根菜のまぜ寿司
- ブロッコリーとまいたけのごまマヨネーズ和え
- なすのしょうがあんかけ
- オレンジゼリー

日 7月25日(火)9時30分～12時

場 健康福祉センター

対 市内在住の方 定 先着16人

金 500円(材料費・当日集金)

申 7月19日(水)までに

地域保健課(健康福祉センター内) ☎2966-5513



市食生活改善
推進員協議会が
講師をとめます



夏を乗り切る!

POINT 2

夏を楽しむ!



市営プールオープン

- 日 7月15日(土)～8月21日(月)10時～17時(入場は16時まで)
- 場 運動公園プール(市役所近く)
- 金 小学生100円、中学・高校生200円、大人300円
(乳幼児、障害者手帳をご提示の方と介助者1人は無料)
※小学3年生以下の入場は、保護者の付き添いが必要。
- 問 スポーツ推進課、市民体育館 ☎2962-1125

集まれ! 入間市ラジオ体操会

- 日 8月6日(日)6時10分～7時(雨天中止)
- 場 彩の森入間公園
- 問 スポーツ推進課



夏祭り

7月～8月には自治会や地域で開催する祭りが多数予定されています。詳しくは、自治会だより等をご覧ください!

7/26 入間基地納涼祭

日 とき 場 ところ 金 参加費・入場料 問 問い合わせ

星をたのしむイベント

星座めぐり

プラネタリウムで12星座をみてみよう!

毎月開催! 3回参加すると景品がもらえる
スタンプラリー実施中!

📅 7月9日(日)13時45分~14時15分

星空かふえ(予約制)

天体観望会※前のひととき、お茶をのんだり
お菓子をたべたりできます。※天体観望会は予約不要

📅 7月15日(土)18時45分~19時15分

共に📍[場間](#) 児童センター ☎2963-9611



子どもを対象としたイベントは、
P10-11「あつまれ!いるまぐみ」ページ
でもご紹介しています!



7月1日(土)から 電動キックボード等の 新しいルールが適用!

道路交通法の
一部が改正

一定の要件を満たす電動キックボード等は、特定小型原動機付自転車として新たな交通ルールが適用されることになりました。

外出する機会も増え、キックボードを使用することがあるかも。使用の際は、ルールを正しく理解し、安全に利用しましょう。

主なルール

- 車体の大きさ及び構造が道路交通法施行規則で定める基準に該当すること
- 自賠責保険(共済)へ加入すること
- 16歳未満の者の運転禁止
- 乗車用ヘルメットの着用の努力義務
- 車道通行の原則、歩道は例外 等

📍 交通防犯課

購入された方へ

7月3日(月)から ナンバープレート(標識)の 交付をはじめます

特定小型原動機付自転車として登録するには、一定の要件※を満たす必要があります。

※要件の詳細は市公式ホームページ

📍 市民税課



入間の豊かな自然を楽しむ!

植物や野鳥、昆虫も 夏の楽しみに!



彩の森入間公園



節電のお願い

まずは
身近なところから!

LED照明に
切り替える

テレビ画面の
明るさを下げる

エアコンの室内温度を
夏は28℃、
冬は20℃にする

冷蔵庫を
適切な温度にする

経済産業省によると、2023年度の夏季の電力需給の見通しは、東京エリアにおいて、7月の予備率※が3.0%となり、昨年度に引き続き厳しい見通しとなっています。電力が不足すると大規模停電を起こすリスクが高まります。電力不足を回避するために、無理のない範囲で省エネ・節電のご協力をお願いします。

※予備率：電力需要に対して供給余力の余裕がどの程度あるかを示したもの



市役所の取り組み

●7月7日 ライトダウンキャンペーン

20時～22時まで 一斉消灯を呼びかけるものです。
市役所でも実施中!

●EV(電気自動車)は、市役所での太陽光発電の電気を活用しています!

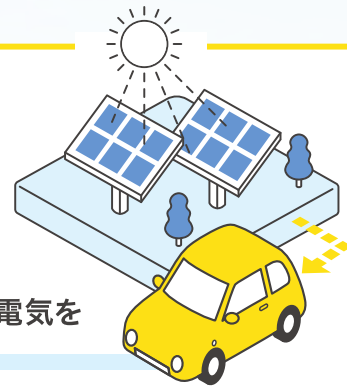

●10月31日まで 市職員クールビズ実践中!

「上着を脱いでネクタイをはずすと体感温度が2℃下がる」という実験結果※があります。※(財)省エネルギーセンター調査
快適に過ごせる工夫で、夏を乗り越えます。

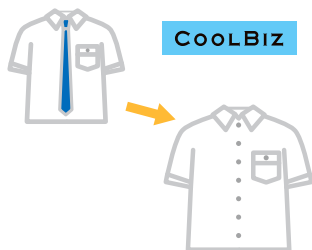

COOLBIZ



暑い夏を乗り越えて健康に過ごしましょう!

埼玉県知事選挙のお知らせ

埼玉県知事選挙は、7月20日(木)告示、8月6日(日)に投・開票と決定しました。

投票所入場券 告示日(7月20日)頃に、「圧着封筒」で全世帯へ郵送 ※入場券が届かなかつたり紛失した場合でも、選挙人名簿に登録されていれば投票できますので、投票所の受付でお申し出ください。

選挙公報 8月1日までに全世帯へ配布。また、市役所、各地区センター(各公民館)にも備え、埼玉県のホームページでも公開します。

開票 選挙当日の21時(予定)から市民体育館で行います。

投・開票速報 市公式ホームページに掲載

期日前投票 今回から新たに西武地区センターが期日前投票所として開設されます。投票場所・期間は、投票所入場券、市公式ホームページでご確認ください。

郵便による不在者投票(要申請)

身体に重度の障がいがあり、投票に行けない方が郵送などにより投票できます。

対 身体障害者手帳または戦傷病者手帳をお持ちで一定の障害・等級の方、介護保険証をお持ちで要介護区分が「要介護5」の方

問 市選挙管理委員会事務局

一人ひとりが考える「平和の尊さ」 第27回平和祈念資料展

戦争の悲惨さや平和の尊さを改めて考えていただくために、毎年開催しています。

日 8月2日(水)~13日(日)9時~17時(7日(月)は休館日)

場 博物館アリット

◆平和を考える講演会

日 8月5日(土)14時30分から(約45分間)

場 博物館アリット

講師 中島寿々江氏

定員 先着100人

◆第27回平和ポスターコンクール作品募集

対 市内在住または在学の小学5・6年生、中学生

申 8月31日(木)までに人権推進課(〒358-0003 豊岡4-2-2 男女共同参画推進センター)(郵送可)

平和祈念の黙とうを…

広島に原爆が投下された8月6日8時15分、長崎に原爆が投下された9日11時2分、終戦の日の15日正午にテレビやラジオの合図で1分間の黙とうが行われます。世界の恒久平和を願うとともに、戦争や原爆で犠牲になられた方々のご冥福を祈り黙とうへのご協力をお願いします。

ペットを正しく飼いましょう

◆犬を飼っている方へ

登録と毎年1回の狂犬病予防注射を必ず行いましょう。また、散歩の時はふんの処理用具や水を入れた容器を携帯し、ふんは必ず自宅に持ち帰り、尿は水で流す等の配慮をしましょう。

◆猫を飼っている方へ

必ず室内飼育をしましょう。地域猫に餌をあたえる場合は、必ずご近所の理解を得てから、次のようなルールを守ることが必要です。

- ・不妊手術を行う
- ・自分の敷地内にトイレを設置する
- ・えさの食べ残しや、ふんの始末をきちんとする

問 生活環境課



7月カレンダー

申し込み不要のイベントです。参加費などのかかるもののみ、金額を掲載しています

🕒とき 📍場所 🎯対象 📄内容 📅定員 💰金参加費・入場料 📄申込 🗨️問い合わせ

日	月	火	水
<p>今月の納期 納期限 7月31日 🌙 納税は便利な口座振替で</p> <p>◇固定資産税（第2期） ◇都市計画税（第2期） ◇国民健康保険税（第1期） ◇介護保険料（第1期）* ◇後期高齢者医療保険料（第1期）* ※通知書は7月14日(金)発送</p> <p>納付方法は こちら </p>			
<p>2 食文化ミュージアムのお茶体験「夏はアイ스티ー～夏の紅茶を楽しもう!～」 🕒①11時10分から②13時から③14時30分から 定各回12人程度 問博物館アリット</p>			
<p>9 第2日曜日はリサイクルの日 🕒9時～12時 場リサイクルプラザ 問総合クリーンセンター</p> 			<p>Jアラートを活用した訓練放送 🕒11時頃 問危機管理課</p>
			<p>19 フードドライブにご協力を 🕒11時～14時(毎月第3水曜日) 場市役所市民ホール 問フードバンクいるま事務局 ☎080-6555-9804、生活支援課</p>
		海の日	
<p>30 出張！入間のうまい市 🕒11時～12時30分 場博物館アリット 問農業振興課</p>			

休日当番病院		入間地区医師会	
とき	内科担当	外科担当	
2日(日)	小林病院 ☎2934-5121	豊岡第一病院 ☎2964-6311	
9日(日)	西武入間病院 ☎2932-1121	原田病院 ※内科も受診可 ☎2962-1251	
16日(日)	入間ハート病院 ☎2934-5050	豊岡整形外科病院 ☎2962-8256	
17日(月/祝)	金子病院 ☎2962-2204	豊岡第一病院 ☎2964-6311	
23日(日)	小林病院 ☎2934-5121	原田病院 ※内科も受診可 ☎2962-1251	
30日(日)	西武入間病院 ☎2932-1121	豊岡整形外科病院 ☎2962-8256	

診療時間 9時～12時・13時～17時 ※各病院で診療時間が異なる場合あり

狭山市急患センター		狭山市医師会・狭山市歯科医師会	
内科、外科、小児科	診療時間 9時～12時		
歯科	診療時間 第1・3・5日曜日と祝日・休日の9時～12時		
狭山市狭山台3-24 (狭山市保健センター隣)		☎2958-8771	
※受付は、診療終了時間の30分前まで			

🌙夜間 (内科・小児科)	日	月	火	水	木	金
入間市夜間診療所 (健康福祉センター内) ☎2966-5515	●	●				●
狭山市急患センター ☎2958-8771			●	●		●
診療時間 19時30分～22時30分						

病院に行くか迷ったら
埼玉県救急電話相談
#7119 (24時間対応)
回線により
つながらない場合
☎048-824-4199

次の電話相談も利用できます
小児救急電話相談(15歳未満)
#8000
☎048-833-7911

救急指定病院 (24時間対応)

原田病院	☎2962-
豊岡第一病院	☎2964-
豊岡整形外科病院	☎2962-
西武入間病院	☎2932-
小林病院	☎2934-

深夜や早朝、休日の急病
診察可能な病院がわからない
埼玉県救急医療情報センター
☎048-824-4199
埼玉県西部消防局 休日夜間病院
☎04-2922-9292



土曜開庁

8時30分～12時
取り扱い業務

- ・転入・転出等の住民異動届
- ・戸籍届の受付
- ・住民票の写し、戸籍に関する証明書の交付
- ・印鑑登録、印鑑登録証明書の交付

- ・パスポートの交付（9時～。申請は不可）
 - ・マイナンバーカードの交付、おうち受取プランによる申請、電子証明書の更新など
- C棟4階マイナンバーカードセンター ☎2968-3881



木	金	土
		1 セタまつり ㊟13時30分～15時 ㊦児童センター 
	7 「入間市西洋館の日」 無料公開 ㊟10時～16時 ㊦日石川組製糸西洋館(河原町) ㊧博物館アリット 8・9日の西洋館のイベントはこちらから 	8 旧黒須銀行特別公開 ㊟10時～16時 ㊦修復工事開始までのこり2回となった建物の特別公開 ㊧博物館アリット 市役所土曜開庁日
	14 第49回入間書人展 ㊟17日(月・祝)まで9時30分～17時(17日は16時まで) ㊦博物館アリット ㊧社会教育課	15 市役所土曜開庁日
	28 キッズ・アート・ギャラリー ～みんなアーティストYear!～ 作品展示、無料ワークショップ ㊟30日(日)まで10時～15時 ㊦博物館アリット ㊧社会教育課	29

募 集

○介護保険認定調査員(要資格者)

申 7月14日(金)まで ㊧ 介護保険課

○上下水道審議会委員

申 7月10日(月)～24日(月)(必着) ㊧ 上下水道経営課

○市環境審議会委員

申 7月21日(金)まで ㊧ エコ・グリーン政策課

詳しくはホームページをご覧ください。



マイナンバーカード

システムメンテナンスに伴い、次の日時にコンビニ交付サービスを一時停止します。

日 7月19日(水)6時30分～23時
 ㊧ 情報政策課



みどころ

26th グリーンティージャズフェスティバル

日 8月27日(日)14時から ㊦産業文化センター 出
 KEIKO LEE、鈴木良雄“The Blend”、巡～MeguRee
 ～&山下伶、増圭介&入間市民吹奏楽団、中村恵介&所
 沢西高校吹奏楽部 金4,000円・当日4,500円、高校生

以下1,000円・当日1,200円(全席指定)

申産業文化センター

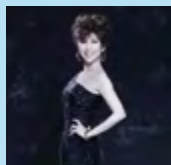

KEIKO LEE

6月号の記事の訂正とお詫び

イルマサマージャズ 2023にて、掲載写真の誤りがございました。お詫びして再掲いたします。

Eric Alexander
Vincent Herring

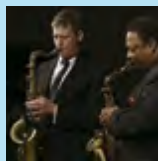

日 7月22日(日)17時15分から
 ㊦産業文化センター 出小林陽一、鈴木雄太郎、櫻井智則、リンヘイテツ、安田幸司、合田真貴子、Eric Alexander、Vincent Herring、Honey Syrup Big Band
 金前売り4,500円(全席自由) 当日5,000円(全席自由) 大学生以下3,000円(全席自由) ※未就学児入場不可 申産業文化センター

施設問い合わせ

- 博物館アリット☎2934-7711 ●健康福祉センター☎2966-5511 ●文化創造アトリエ・アミーゴ☎2931-3500
- 図書館本館☎2964-2415 ●産業文化センター☎2964-8377 ●児童センター☎2963-9611
- 総合グリーンセンター☎2934-5546

金	土
	●
●	

対応)

1251
6311
8256
1121
5121

で
いとき

案内



あつまれ！ いるまぐみ

夏休み拡大号！
他にもイベントもりだくさん！！
各施設のホームページやSNSもチェックしてね



青少年活動センター

◆むささびひろば

日7月17日(月・祝)13時～16時 場 青少年活動センター 対小学生(中学生以上の同伴可) 内自然の中でのあそび体験 定先着15人 金1組200円 申7月9日(日)10時～15日(土)17時に青少年活動センター

◆夜の森を過ごしてみよう

日7月29日(土)17時～21時 場 青少年活動センター 対小・中学生と保護者 定先着5組 申7月15日(土)10時～28日(金)17時に青少年活動センター

◆パパママ工務店

日7月30日、9月10日、9月24日、10月15日、11月26日(日)(全5回) 場 青少年活動センター 対子育て中の親子(乳幼児～中学生) 内親子で木製遊具づくり 定先着20組 金1家族5,000円 申青少年活動センター



リサイクルプラザ

◆夏休み親子ガラスアート体験教室

日7月29日(土)9時～10時30分、11時～12時30分 場 リサイクルプラザ 対市内在住の小学生とその保護者 定各回15組(抽選) 金子ども1,000円(大人も作る場合、大人分1,500円) 申7月11日(火)～14日(金)に申込フォームまたは電話によりリサイクルプラザ



農村環境改善センター

◆親子ドローン体験教室

日7月27日(木)10時～11時30分 場 農村環境改善センター 対小学4年生以上 内ドローンの仕組みの解説、操作体験 定親子8組(16人)(抽選) 金500円 申7月18日(火)までに電話(8時30分～17時15分)またはEメールにより農村環境改善センター 申sinko-nk@iruma.or.jp

◆親子料理教室(ピザづくり)

日8月8日(火)9時30分～12時30分 場 農村環境改善センター 対小学生以上 定5組(10人)(抽選) 金1,200円 問7月18日(火)までに電話(8時30分～17時15分)またはEメールにより農村環境改善センター 申sinko-nk@iruma.or.jp

児童センター

◆プラネタリウム臨時投影

夏休み期間中は、1日2回プラネタリウム投影とドームシアターがあります。

日7月21日(金)～8月24日(木)11時から「はるちゃんとほしのどうぶつえん」、13時30分から「ドームシアター「恐竜の映画」」、15時から「虹の天象儀」 金100円(18歳未満50円)、未就学児無料、障がい者手帳またはミライロIDをお持ちの方とその介助者1人は無料 問児童センター



図書館

◆夏休み一日図書館員

夏休みに図書館の仕事を体験してみませんか？普段見ることのできないバックヤードの見学もできます。本館、西武分館、金子分館で実施 ※日時等、詳しくは図書館ホームページをご覧ください。

申本館：7月12日(水)9時から(電話不可)、西武分館：7月15日(土)9時から ☎2932-2411、金子分館：7月23日(日)9時から ☎2936-1811

◆調べる学習講座

図書館職員が調べる学習のコツを伝授します。夏休みの宿題「自由研究」や「図書館を使った調べる学習コンクール」に役立ちます！日程等は図書館ホームページから。

対小学生 申7月6日(木)9時から各図書館(電話可)

◆夏の工作会(金子分館)

日7月30日(日)14時～15時 場 金子地区センター 対幼児から小学生(未就学児は保護者同伴) 内ビニールの傘袋と紙コップなどを使った工作 定先着15人 申7月15日(土)9時から金子分館 ☎2936-1811

◆夏休みこさく会「貯金箱をつくろう」(西武分館)

日8月6日(日)10時～11時30分、14時～15時30分 場 西武分館 対幼児～小学生(未就学児は保護者同伴) 定各回先着10人 申7月8日(土)9時から西武分館 ☎2932-2411



日とき 場ところ 対対象 内内容 定定員 金参加費・入場料 申申込 問問い合わせ



参加費のかかるもののみ、金額を掲載しています。

博物館

◆夏休み子どもお茶大学

茶摘み体験・手揉み茶体験 **日** 8月3日(木)10時～12時 **対** 小・中学生 (保護者の見学も可) **定** 24人 **金** 500円

狭山茶のサバイバル～寒い地域のお茶のひみつ～ **日** 8月10日(木)10時～12時 **対** 小・中学生 (保護者の参加も可。小学3年生以下は保護者同伴) **定** 24人 **金** 500円

親子で学ぶ、お茶の歴史と作法 **日** 8月19日(土)10時～12時 **対** 小・中学生とその保護者 **定** 24人 **金** 500円

共通事項 **申** 7月12日(水)～19日(水)9時～17時に博物館ホームページの申込フォームまたは電話により博物館アリット



その他

◆キッズ・アート・ギャラリー 定員制ワークショップ

日 ①7月28日(金)10時、13時「かみであそぼう」 ②7月29日(土)10時30分「スイーツデコアクセサリーを作ろう」 **場** 博物館アリット **対** ①5才以上 (未就学児保護者同伴) ②小学生 **定** 各先着12人 **金** ①100円 ②500円 **申** 7月4日(火)～19日(水)に社会教育課 (要参加費)

◆キッズボルダリング体験

日 7月31日(月)10時～11時30分 **場** Climb Park Base Camp 入間店 (東町) **対** 市内在住の小学生で医師に運動を止められていない方 **定** 20人 **金** 1,200円 **申** 7月20日(木)までに申込フォームよりスポーツ推進課



◆川の生き物調査・教室

不老川生き物調査 **日** 7月29日(土) 霞川水辺の生き物教室 **日** 8月12日(土) **共通事項** ※時間はいずれも7時30分から **対** 保護者が同伴可能な市内在住の小学生以下 **定** 子ども10人 **申** 7月14日(金)までに生活環境課

◆子どもスポーツ体験教室

日 8月8日(火)10時～12時 **場** 東京家政大学狭山校舎 **対** 市内在住の小学3～6年生 **定** 先着20人 **申** 7月18日(火)からスポーツ推進課



児童発達支援センター「ういず」

◆休日相談会

日 7月8日(土)9時～16時 **内** 子どもの発育・発達で気になること、心配事の相談 **申** 児童発達支援センター (健康福祉センター内) ※予約優先

◆休日開放事業

日 7月8日(土)9時30分～11時30分 **対** 市内在住の、心身の発達に遅れまたは障害のある児童とその保護者 **定** 5組程度 **申** 児童発達支援センター (健康福祉センター内)

文化創造アトリエ・アミーゴ

◆子ども音楽室

日 8月3日(木)13時30分～15時30分 **対** 小学生 **内** レインスティック作りとミニコンサート **定** 先着20人 **金** 500円 **出** 安東友樹子(マリンバ)、曲淵俊介(パーカッション) **申** 7月5日(水)9時から文化創造アトリエ・アミーゴ (要参加費)



施設問い合わせ

●青少年活動センター ☎2962-1005 ●農村環境改善センター ☎2936-0900 ●リサイクルプラザ ☎2934-5324 ●児童発達支援センター (健康福祉センター内) ☎2968-7785

お気軽にご利用ください / 

市民相談 詳しい日程は市公式ホームページをご確認ください。



相談先がわからない場合は
総合相談支援室（内線 1311～1315）

心身の健康

みんなのためのスポーツ講座 「ペップトーク講座」

日 8月11日（金・祝）10時～11時30分 **場** 産業文化センター **対** 市内在住・在学・在勤の方 **定** 50人（超えた場合は抽選） **講師** 荒川 慎子氏（ペップトーク認定講演講師） 

申 申込フォームにより7月27日(木)まで

HPV（子宮頸がん予防）ワクチン予防接種

令和5年4月から、HPV（子宮頸がん予防）に使用できるワクチンに、新たに9価ワクチンが追加されました。子宮頸がん予防ワクチンは、子宮頸がんの原因となるHPVというウイルスの感染を防ぐためのワクチンです。従来2価ワクチンのサーバリックス、4価ワクチンのガーダシルが使用されてきましたが、令和5年4月より9価ワクチンのシルガード9（ナイン）が使用できるようになりました。必要な回数の接種完了までには、おおむね半年程度かかります。夏休みを利用して、この機会にぜひ接種をご検討ください。

費用 無料（接種期間を過ぎると自己負担） **場** 市内指定医療機関、県内接種協力医（要予約） **対** 小学校6年生～平成9年4月2日生まれの女性 **問** 地域保健課（健康福祉センター内） ☎2966-5513

くらしとデジタル

「ジョンソン基地跡地留保地利用計画」について皆さんの意見をお寄せください

日 令和5年7月6日(木)～8月4日(金) **場** 企画課（配布可）・市役所市政情報コーナー、市民活動センター、各地区センター（分館除く）、図書館本館・西武分館、市公式ホームページ **応募資格** 市内に在住・在勤または在学の方、市内に事務所または事業所を有する個人・法人・その他の団体、市税の納税義務者、この計画に利害関係のある方 **提出方法** 8月4日(金)（必着）までに所定用紙（原案閲覧場所に用意）に記入し、上記閲覧場所または郵送・ファクス・Eメールにより企画課（〒358-8511 入間市役所）、**FAX** 2964-1013、**✉** ir113000@city.iruma.lg.jp ※提出された意見に対する市の考え方を市公式ホームページで公表する予定です。なお、意見に対する個別回答は行いません。 **問** 企画課

県営住宅入居者募集

案内の配布期間 7月3日(月)～21日(金) **配布場所** 都市計画課、地区センター（分館をのぞく） **問** 埼玉県住宅供給公社県営住宅課 ☎048-829-2875

蜂駆除用防護服の貸し出し

市では、自宅などにできた蜂の巣を駆除するための「防護服」を貸し出しています。スズメバチや、高所に巣がある場合など、自分で駆除をするのが危険だと感じたら、専門業者へ依頼しましょう。

有料広告欄

貸出期間 2日間 ※市では蜂の駆除対応不可。薬剤は各自で用意 **申**電話により生活環境課

下水道管の清掃勧誘にご用心！

調査や点検などと称して各家庭を訪問したり、チラシを配布したりして、宅地内の下水道管の清掃・修繕をした後に高額な請求をする悪質な業者がいます。市が皆さんの敷地内に設置してある下水道管を清掃することはありませんので、注意してください。なお、下水道管は正しく使用していれば詰まることはほとんどありません。

不具合が生じた場合は、市指定下水道工事店へご相談ください。 **問**下水道施設課

初めてのスマホ教室・スマホ使い方相談会

対市内在住でスマホ初心者の方 **内**①初めてのスマホ教室10時～12時、②スマホ使い方相談会13時10分～14時10分、14時20分～15時20分、15時30分～16時30分 **定**①先着8人、②各回先着3人 **講師**入間ケーブルテレビ株式会社 **申**各実施日前月の第3火曜日から、電話で各地区センター **問**情報政策課

とき	ところ
7月26日(水)	扇町屋地区センター
8月18日(金)	黒須地区センター
9月27日(水)	宮寺・二本木地区センター
10月19日(木)	金子地区センター

都市計画案の縦覧および公聴会の開催

入間都市計画の変更にあたり、都市計画法第16条に基づく都市計画案の縦覧および公聴会を次の

とおり行います。

◇**縦覧** **日**7月5日(水)～19日(水) **場**都市計画課 **内**「武蔵藤沢駅周辺土地区画整理区域」および「武蔵藤沢駅周辺地区地区計画」の変更原案（入間市決定）

◇**意見書の提出および公述（公聴会で意見を述べること）の申出** **対**入間市の住民および利害関係者 **申**7月5日(水)～26日(水)17時15分（必着）に都市計画課

◇**公聴会** **日**7月28日(金)14時から **場**入間市産業文化センター **内**「武蔵藤沢駅周辺土地区画整理区域」および「武蔵藤沢駅周辺地区地区計画」の変更 **問**都市計画課

介護のお仕事相談会

日7月27日(水)10時～12時 **場**市役所 **対**介護未経験者の方 **内**施設選びから見学・研修・面接・就職までをサポート **申**前日までに電話またはホームページにて(株)シグマスタッフ大宮支店（受託事業者）☎048-782-5173 **問**介護保険課

自衛官採用試験

種目①航空学生、②一般曹候補生、③自衛官候補生 **日**①9月18日（月・祝）、②9月15日(金)～24日(日)のうち指定する1日、③受付時にお知らせ **対**①航空：18歳以上21歳未満、海上：18歳以上23歳未満、②・③18歳以上33歳未満 **申**①9月7日(木)まで、②9月5日(水)まで、③随時、自衛隊入間地域事務所☎2923-4691

有料広告欄

市民と文化

😊は市民団体・サークル等のイベントです。

入間市市民親善弓道大会😊

日 7月17日(月・祝) 高校生の部9時30分開会、一般の部13時開会(受け付けは開会の30分前から) **場** 入間市武道館弓道場 **対** 入間市内在住・在勤・在学の高校生以上の方 ※申し込み、参加費不要 **問** 弓道連盟事務局 久保☎2962-9093

「文芸入間」文芸教室 俳句の教室

日 7月25日(火)、8月1日(火)10時~11時30分(全2回) **場** 扇町屋地区センター **対** 市内在住・在勤または在学の方 **講師** 高橋典子氏(文芸入間編集委員) **定** 先着15人 **申** 7月6日(木)から電話により社会教育課

募集

◇自然展作品(9月1日(金)~3日(日)開催)

対 市内在住、在勤または在学の方(グループ可) ※募集要項はホームページ、農業振興課に用意 **申** 8月10日(木)までに農業振興課

◇いるま「太鼓」セッション出店者(9月10日(日)開催)

場 博物館アリット **申** 7月10日(月)~26日(水)までに出店要項(地域振興課、各地区センター、太鼓セッション公式ホームページに用意)をご覧になり地域振興課(電話可)

◇第16回市工芸展作品(9月29日(金)~10月1日(日)開催)

対 陶芸、染色、織物、紙芸、木工、ガラス他

申 8月10日(木)までに申込書(社会教育課、各地区センター、博物館に用意)を社会教育課、分館除く各地区センター、博物館アリットまたは申込フォーム



問 社会教育課

◇市民合唱祭参加団体(10月22日(日)開催)

場 武蔵野音楽大学入間キャンパスバウハザール

対 市内および近隣市町で活動している合唱団体

金 1団体5,000円に参加人数×300円を加えた額

申 7月31日(月)までに社会教育課

◇万燈まつりステージ参加団体(10月28日(土)・29日(日)開催)

公園トラックステージの出演団体(踊り、音楽等)を募集します。**申** 募集要項(万燈まつり公式ホームページ、地域振興課に用意)をご覧になり、8月8日(火)までに申込用紙を地域振興課

木曜スケッチ展😊

日 7月19日(水)~25日(火)10時~17時(初日は13時から、最終日は16時まで) **場** 丸広入間店4階

内 水彩画の展示 **主催** 入間市「木曜スケッチ会」

問 村嶋☎2963-4204

郷土歴史講座

「のこぎり屋根は織物のふるさと」

日 7月30日(日)10時30分~12時 **場** 西武分館

内 西武地区の繊維産業の歴史 **講師** 水村雅啓(文化創造アトリエ・アミーゴ館長) **定** 先着40人

申 7月8日(土)9時から西武分館☎2932-2411

有料広告欄

コラム 未来へのリレー

狭山茶の可能性を追求する 「狭山茶製造販売 的場園」 四代目 的場 龍太郎 さん

プロフィール

金子地区の的場園4代目。結婚を機に婿に入り就農。すぐにお茶の魅力にのめり込み、お茶の魅力を多くの人に伝える活動を開始。また「食べるお茶」や「グリーンティージェノベーゼ」などを開発し、日本茶の新たな可能性を開拓している。

【狭山茶製造販売 的場園】入間市南峯68 ☎2936-0615 営業時間：9時～18時 定休日：年中無休



妻の実家がお茶屋さんで、結婚を機にお茶づくりの仲間に入れてもらいました。その伝統に触れて感じたのは、今まで全く知らなかった素晴らしさや面白さです。自分自身が変わっていく感覚を体感しました。同じようにお茶に触れてこなかった若い世代や外国人に、その感動を知ってもらいたいとお茶の文化を紹介する活動を始めました。

お茶は食べることもできます。茶の実油に茶葉とニンニクを合わせた「グリーンティージェノベーゼ」を作ってみたり、インドからの留学生と一緒にインドの香辛料と日本茶を組み合わせるスパイスティーを作ってみたり。狭山茶を多くの方に知ってもらうために新商品も積極的

に開発しています。

若い方は面白いことに敏感です。新商品をきっかけに日本茶の文化や伝統に興味を持ってくると、「やった」という気持ちになります。

狭山茶は素晴らしい伝統をたくさんの方が努力して守ってきてくれたもの。その伝統を次の世代にバトンタッチしていかなければと思っています。未来の入間市が笑顔であふれ、その笑顔の中心にコミュニケーションツールとして「お茶」があるという光景を期待して、一生懸命、美味しいお茶を作り続け、これからも日本茶の可能性を追求していきます。



インタビュー動画はこちら→

SDGs

～未来のために、いまできること～



SDGs未来都市 入間市

Well-being City いるま

～健康と幸せを実感できる未来共創都市～

「サステナブルウォークいるまいる」は、日常生活での車や電車による移動を徒歩・ランニング・自転車に変えることで脱炭素ポイントを貯め、貯まったポイントで協賛店舗の特典との抽選に参加することができる事業です。スマートフォン用アプリ「SPOBY（スポビー）」をダウンロードし、入間市コミュニティに参加いただくことで、どなたでも楽しみながらポイントを貯められます。

昨年度に行った実証事業では、2か月で624名の取り組みにより、約2tの脱炭素(CO₂排出抑制)を実現することができました。

ご自身と地球の健康のために、ぜひご参加ください！



サステナブルウォーク いるまいる

令和5年度
入間市職員採用試験（9月試験） \ 令和6年4月採用 /

「あなたのチカラが
 いるまの未来をつくる」

入間市は、多様化する市民ニーズ・社会課題への適応力を持ち、新しいことにも積極的にチャレンジしていく、そんな職員を求めています。今後も、官民連携のさらなる強化、市庁舎の建て替え、SDGs 産業団地の開発など、さまざまな新しい計画が控えています。ぜひあなたの魅力と能力を十分に発揮してください。一緒に入間の「未来の原風景」を創りましょう！

募集職種

- 事務（一般・福祉・障がい者対象）19人、30歳まで
- 土木・建築・機械（建築設備）各2人、30歳まで
- 保育士 4人、28歳まで
- 給食調理員 3人、45歳まで

受付期間 **7月24日(月)～8月7日(月)Web申込**

筆記試験 9月17日(日)

面接試験 10月中旬～11月上旬予定

※職種および学歴により、受験要件が異なります。

詳しくは、受験案内（人事課、市公式ホームページに用意）を確認してください。

※7月実施採用試験を受験した方は、同職種での申し込みはできません。

問 人事課



令和5年度区長・自治会長

令和5年度の区長・自治会長
 119人が決まりました。

各地区区長会長（敬称略）
 連合区長会長・三木敏正、豊岡地区
 ・丹下敦子、東金子地区・内山郁夫
 金子地区・三木敏正、宮寺・二本木
 地区・田中利之、藤沢地区・鈴川通
 久、西武地区・瀧野良一

問 地域振興課

119人の名簿は
 市公式ホームページから▶



ヒアリンググループの貸し出し

市では、聴覚障害者、加齢等により聞こえに不自由のある方、NPO等に聞こえをサポートするヒアリンググループを無料で貸し出しています。

申 入間市社会福祉協議会（意思疎通支援者派遣事務所） ☎
 2964-1161、FAX 2964-1140

問 障害者支援課

手話を学ぼう！

手話を使用する人にとって手話は、家庭や学校、職場、地域社会などでコミュニケーションを取るために欠かせない「言語」です。みなさんも手話を学んで、心を通わせてみませんか？

住所（家+場所の手話）

①家 開いた両手（指は揃える）の指先をつけ、斜めに構え、屋根を表現します。



②場所 右手全部の指を折り曲げて、指を下に向けて軽く下におろします。

動画はこちらから

入間市の地名を手話で
 言ってみよう！！



役立っています、配分金

埼玉県都市ボートレース企業団からの配分金は、貴重な一般財源として活用しています。

ボートレース戸田開催予定日

7月1日(土)～3日(月)、6日(木)～9日(日)、14日(金)～17日(月・祝)、27日(木)～31日(月)、8月5日(土)～8日(火)、11日(金・祝)～16日(水)、19日(土)～22日(火)、29日(火)～9月3日(日)、9月14日(木)～18日(月・祝)、21日(木)～25日(月)、29日(金)～30日(土) 問 財政課

サマージャンポ 7億円
(1等5億円・前夜賞各1億円併せて)
サマージャンポミニ 3千万円
(1等2千万円・前後賞各5百万円併せて)
 ☆昨年度は1億円以上の当せんが
 埼玉県内出ています！
7月4日大発券！ 発券期間 7/4(土)～9/4(金) 1巻300円
 ☆お求めは埼玉県内の宝くじ売り場で！



毎月1日発行 発行：入間市 編集：秘書課未来共創推進室 〒358-8511埼玉県入間市豊岡1丁目16番1号 ☎04-2964-1111 FAX 04-2965-0232

人口と世帯数 6月1日現在 人口：145,295人（-30人） 世帯数：67,877世帯（+47世帯）（）は前月比

火事と救急 5月 火災出動：4件 救急出動：653件 搬送人員：547名

外国語版広報いるま

SDGs未来都市 入間市



- 市公式Twitter @_irumacity
- LINE @irumacity
- facebook @city.iruma



入間市民憲章
 入間市平和都市宣言

一、健康で働き、希望にみちたまちをつくりましょう。
 自然を愛し、緑と清流を守り、平和で自然環境にやさしいまちをのこします。