

EVシェアリング開始
2023.2.1から



今月の表紙



公用車を利活用するEVシェアリングを始めます。市民でない方もご利用が可能です。車種は日産「LEAF」と「SAKURA」の計2台。色は白色となります。(写真はイメージ) ご利用方法は、市公式ホームページなどでご確認ください。

SDGs未来都市として、脱炭素への第一歩をともに！
写真協力：埼玉日産自動車株式会社入間店

SDGs

～未来のために、いまできること～

世界では、紛争や犯罪・虐待等の暴力によって命を落とす子どもが5分に1人いると言われて



います。激しい紛争地域で生活する子どもは約2億人(2020年)、少年兵として戦闘に参加させられている子どももあり、人身売買や児童労働なども課題となっています。また、犯罪や虐待によって亡くなる子どもも多く、日本でも目を背けたくないような事件が度々報道されています。弱い立場にいる人を守り、平和で公正な社会を実現するためには、私たち一人ひとりが他者を尊重するとともに、世界情勢や政治に関心を持ち、自分にできる支援は何か考え、行動に移していく必要があります。

.....私たちにできること.....

- 世界の紛争や人身売買等の人権侵害の現状を知る
- 児童虐待に関心を持ち、子どもや子育て支援の取組に参加する
- 選挙に行く(政治に興味を持つ)

SDGs未来都市 入間市

Well-being City いるま

～健康と幸せを実感できる未来共創都市～

もくじ

- 03 EVのシェアリングを開始します！
- 04 特集 民生委員・児童委員が委嘱されました
- 07 トピックス
旧黒須銀行のクラウドファンディングのご報告
入間市フリーWi-Fiを拡充しました など
- 10 お知らせ
- 17 市民相談
- 18 施設からのお知らせ
- 22 コラム
自然はともだち／写真は語る
- 23 茶の都さんぽ
- 24 休日・夜間・救急医療のご案内
わが家のアイドル

今月の土曜開庁

2月11日
25日

毎月第2・4土曜日
時間 8:30～12:00
※終了間際は混みます

取り扱い業務

- 転入・転出等の住民異動届
- 戸籍届の受付
- 住民票の写し、戸籍に関する証明書の交付
- 印鑑登録、印鑑登録証明書の交付
- パスポートの交付(9:00から。申請は不可)
- マイナンバーカードの交付、
おうち受け取りプランによる申請(予約者優先)
※C棟4階

今月の納期

納期限 2月28日(火)

納税は便利な口座振替で

- 固定資産税(第4期)
- 都市計画税(第4期)
- 国民健康保険税(第8期)
- 介護保険料(第8期)
- 後期高齢者医療保険料(第8期)

マイナンバーカードセンターからのお知らせ

マイナンバーカードで

証明書の
コンビニ手数料 10円
キャンペーン実施中！

令和5年3月31日まで

市役所C棟4階にあるマイナンバーカードセンターでは、おうち受取プランによる申請、カードの交付・電子証明書の更新などのお手続きをお受けしています。

第2・4土曜も受付中 ☎ 2968-3881

2月5日(日)・12日(日)・18日(土)・26日(日) 臨時交付を実施します

いろいろな広報いるま／

外国語版広報いるま



広報いるまがスマホに届く！



市の最新情報はSNSで！／

市公式Twitter

@_irumacity

LINE

@irumacity

facebook

@city.iruma

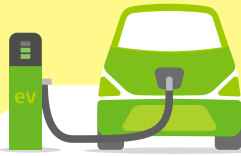

いるティー

脱炭素型
ライフスタイル

EV 電気自動車は

スマートフォンで 簡単に
レンタルできます♪クーポンで
初回限定

¥1,000 割引

2月1日水

～3月末まで

詳しくはコチラ▶

EVのシェアリング
を開始します！

2月1日(水)より、公用EV（電気自動車）の有効活用の一環として、平日夜間、土・日曜日、祝日に公用EVを市民等がレンタルできるサービスを開始します。本サービスの導入により、市民や観光客の交通の利便性を高めます。

ところ 市役所正面玄関前



平日19:00～翌7:00 土・日曜日、祝日は24時間利用可能 15分220円から

人も地球も健康に！

『脱炭素型ライフスタイルワークショップ』を開催します！

脱炭素型
ライフスタイル
ワークショップ行動実証アプリを活用して
人も地球も健康に！

詳しくはコチラ▶



とき 2月19日(日) 15:00～16:00
(特典交換は17:00まで)

ところ イオンスタイル入間 2階エレベーター前

内容 脱炭素型ライフスタイルを考えるトークセッション、脱炭素ポイントと参加特典の交換

参加費 無料

経済産業省・入間市の共催により、2050年までに温室効果ガスの排出を実質ゼロにする「脱炭素社会の実現」と、市民の皆さまの「健康増進」、「地域経済の活性化」を図る入間市の未来像について共有するために、脱炭素を実現するアプリ「SP0BY」を活用したワークショップを開催します。

「SP0BY」とは、スマートフォンを持って徒歩・自転車で移動することによって、移動距離に対してどれだけ脱炭素が達成できたかを計測できるアプリです。

アプリを事前にダウンロードして、ワークショップ当日までの徒歩・自転車による移動距離で脱炭素体験ができます。移動距離はポイント化され、ワークショップ会場限定で、お得な特典と交換できます。

また、市長と「SP0BY」の開発者・株式会社CUVEYESの夏目社長、他2名とのトークセッションも行います。

ぜひワークショップに参加して、移動による脱炭素を体験してみてください！



民生委員・児童委員が 委嘱されました

地域の身近な相談相手、見守り役として
地域の安全・安心を支えている
民生委員・児童委員が委嘱されました



民生委員・児童委員協議会代議員会



各地区会長・副会長

全国で3年に一度の一斉改選を迎え、

入間市では令和4年12月1日付けで

239人(定数252人)の民生委員・

児童委員が委嘱されました。

《厚生労働大臣から委嘱を受けています》

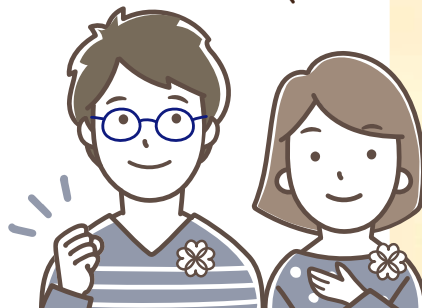

民生委員・児童委員は、民生委員法及び児童福祉法に基づき、福祉活動やボランティア活動に理解と熱意がある地域に精通した人の中から、入間市民生委員推薦会、埼玉県知事の推薦を経て厚生労働大臣から委嘱された、地域福祉を担うボランティアです。任期は3年で、3年おきに改選、委嘱され非常勤の地方公務員として位置づけられており、定年(原則として就任時に78歳未満)に達するまでは、再任も可能です。活動のための通信費や交通費相当額等の活動費の支給はありますが、無報酬のボランティアです。住民の立場に立って、身近な視点からまちの福祉を担っています。

❁ 民生委員・児童委員とは…?

高齢者や障害のある人、子育て中の人などで、生活に困っている人が地域で安心して暮らせるように支援しているボランティアです。

❁ 主任児童委員とは…?

子どもや子育てに関する支援を専門に担当します。

たよりになるね!



皆様の身近な地域で活動しています

民生委員

児童委員

主任児童委員

民生委員
児童委員は
地域のつなぎ役



どんな活動をしているの？



● 高齢者世帯や障害者世帯等を訪問し、健康状態や困り事がないか見守り活動をおこなっています。

● 障害者が利用できる福祉サービスについて相談があったので、市役所等の関係機関へつなぎました。

● 子どもたちの安全を守るため、登下校中の子どもの見守り等をおこなっています。



学校

子どもの登下校の見守りや通学路の安全点検などでもお世話になり、感謝しています。

暮らしの中で生じるさまざまな悩みや問題に対し、同じ地域住民という立場で相談にのり、解決のために関係機関(市役所や学校、社会福祉協議会、地域包括支援センター等)へ橋渡しを行う「つなぎ役」です。
地域を見守り、福祉サービスの情報提供を行うなど地域福祉の推進に協力しています。

● 児童虐待の早期発見・早期対応のために子ども支援課や児童相談所と連携して子育て家庭の見守りや相談支援に取り組んでいます。

● 地域保健課と連携して、乳幼児健康診査を未受診者の家庭へ訪問し、地域で見守りを行っています。



保健師

地域の実情を知っている主任児童委員さんが、乳幼児健康診査を未受診の家庭へ訪問してくださっているのので、市民と市役所の橋渡しをしています。ただきとても助かっています。

● もしものときに備え、緊急連絡先や持病、常用薬などを記入して保管する救急安心キットの配付や、悪質詐欺への注意喚起、夏季の熱中症予防のための呼びかけなど、住民の安全・安心な暮らしのための活動をしています。

こんなとき、
私たちに
相談ください

「近所のおじいちゃん、最近見ないけど大丈夫かな？」

「子育ての悩みを聞いてほしい…」

「一人暮らしで何かあったら心配だな…」

「毎日子どもを怒鳴る声が聞こえる。もしかして虐待？」

「生活が苦しくて困った…」

「介護が不安で…」



ひとりで悩まず相談してください。 民生委員・児童委員は法に基づく守秘義務があり、相談内容の秘密は守られます。(民生委員法第15条)



入間市民生委員
児童委員協議会

会長
江口 哲郎



今回の委嘱で7期目となり、18年間活動を続けてきました。この間、東北大震災、集中豪雨等で不老川、霞川、入間川等の氾濫等により、住民は、避難行動

や被災対応を余儀なくされ「自助・共助・公助」の意味と優先順位を痛切に感じさせられました。

また、この3年間は、コロナ禍での行動制限と感染防止等を経験し、社会活動がままならない中で、感染予防に配慮しながら、支援を必要とする人々が孤立しないよう、「わがまち(地区)」に見合った創意工夫で、人と人をつなぐことを模索し続けています。

少子高齢化が一層進む中、各委員は、一人暮らしを含む高齢者・障がいのある方・難病の方・成人・幼児等への多岐に亘る課題を受け止めています。住民の生活上のさまざまな相談に応じ、行政をは

じめ適切な支援やサービスへの「つなぎ役」として、また「見守り」や「安全確認」に努めています。

近年、8050問題やヤングケアラー等、社会的孤立の問題もあり、一世帯に複数の課題が同時発生している等、従来の縦割りの福祉制度では、解決が困難な状況が生起しています。地域共生社会の充実と包括的な支援体制の確立が求められていると認識しています。

今にも増して、行政、社会福祉協議会、地域包括支援センター、近隣助け合い活動推進会、地区支え合い会、自治会、自主防災組織、学校等、との連携を更に深めてまいります。

入間市民生委員・児童委員は、住民と一体となり「任んでよし、安心安全」なまちづくりの充実に貢献していきたいと思えます。

家庭訪問や調査活動をしています

民生委員・児童委員は、困っている方の相談を待っているだけでなく、積極的に担当地区の実情を把握し、誰がどのような心配を抱えているかを知るために、家庭訪問や調査を行っています。

各担当地区の民生委員・児童委員が世帯の状況等について調査に伺うことがあります。強制ではありませんが、活動の趣旨をご理解いただきご協力をお願いします。

パイプ役をしています

民生委員・児童委員の役割は、福祉施設・児童相談所・学校との連携や福祉事務所の仕事への協力など多岐にわたります。これらは全て、地域の皆さんが安心して生活できるように行っていることです。

民生委員・児童委員は、個別の問題の専門家ではありません。受けた相談をすぐにその場では解決できないこともあります。地域で起こりうる問題について、研修会や勉強会を受講し、解決方法や関係機関の制度が利用できるかを学んでいます。困っている人と関係機関とをつなぐ「パイプ役」となる大切な役割を担っています。

問

福祉総務課

お住まいの地区の委員は？

民生委員・児童委員は、受け持ちとなる世帯が重ならないよう、それぞれの担当地区を決めて活動しています。困りごとや悩みごとで相談などを希望する場合は、福祉総務課へお問い合わせください。担当の民生委員・児童委員をご紹介します。各地区の民生委員・児童委員は、市公式ホームページをご覧ください。

民生委員・児童委員のマーク



幸せの四つ葉のクローバーをバックに、平和の象徴ハトと民生委員の「み」の文字と児童委員を示す双葉を組み合わせたマーク。

※ 民生委員・児童委員が電話で個人情報を聞くことはありません。その場合詐欺を疑ってください！

旧黒須銀行のクラウドファンディングのご報告

〔問〕 博物館 ☎2934-7711

旧黒須銀行クラウドファンディング目標達成！

12月23日まで行った旧黒須銀行の復元修理工事のためのクラウドファンディングでは、329人の方から目標金額を超える593万円のご寄附が集まりました。たくさんの応援と温かいコメントをいただき、誠にありがとうございました。

今後のご寄附は「入間市文化財保存活用基金」で受け付けます。引き続きご支援をよろしくお願ひします。

入間市文化財保存活用基金

申込 博物館

支払方法 お送りする寄付金振り込み用の用紙で、金融機関にて振り込み



旧黒須銀行クラウドファンディング事業へのご支援ありがとうございました。

クラウドファンディングのページ▼



入間市文化財保存活用基金ご案内▶



入間市フリー Wi-Fi を拡充しました

〔問〕 情報政策課

市では、災害時における防災拠点の通信環境の確保と、市民や観光客の情報の取得や発信の利便性向上を図るために、公衆無線LAN (Iruma_Free_Wi-Fi) のアクセスポイントを設置しています。この度、新たに導入した施設を加え、市内33カ所の公共施設で利用できるようになりました。お手持ちのスマホやタブレット等で、無料でインターネットに接続することができます。

ご利用方法は市公式ホームページをご覧ください。



設置場所 (市内33カ所)

- 市役所本庁舎
- 各支所 (5支所)
- 各公民館 (13館)
- 図書館 (本館および3分館)
- 健康福祉センター
- 西洋館
- 教育センター
- 産業文化センター
- 農村環境改善センター
- 武道館
- 市民体育館
- 文化創造アトリエアミーゴ
- 児童センター
- 老人福祉センター
やまゆり荘

マイナポイント第2弾を実施中です！

〔問〕 情報政策課

国では、マイナンバーカードを取得した方を対象に、最大20,000円分のお買い物に使用できる「マイナポイント」を付与する事業を実施しています。マイナポイントの対象となるマイナンバーカード申請期限が、2月末日まで延長されました。この機会にぜひマイナンバーカードを申請しましょう。手続きの締め切りは当初の2月末日から延長する予定です。決まり次第ホームページでお知らせします。

※マイナポイントのお申し込みは、マイナポイント支援窓口（市役所C棟4階マイナンバーセンター内・各所）で受付しています。また、スマートフォンまたはパソコン（カードリーダーが必要）からも手続きできます。必要な持ちものなどの詳細は右記コードから、市HPをご覧ください。



猫はマナーを守って飼いましょう

〔問〕 生活環境課

猫によるフン尿の被害や、庭や畑を荒らされた、車などにキズをつけられたなどの苦情が多く寄せられています。これらの被害は、飼い主の努力によって改善することができます。猫を飼っている方は、近隣住民に配慮し、マナーを守って飼うようにしましょう。

猫を飼うときのマナー

- ◎責任を持ち、終生飼育をする
- ◎室内飼育をする
- ◎不妊去勢手術をする
- ◎身元表示をする



市では「猫の飼育ガイドライン」を発行しています。適正飼養の参考にしてください。

飼い主のいない猫を増やさないために
～地域猫活動～

猫による被害の原因は、飼い猫によるものばかりではありません。被害の原因が飼い主のいない猫による場合は、猫を増やさないことが被害の拡大を防ぐことにつながります。その方法として、「地域猫活動」が有効です。

市では、地域猫活動を推進し、（公財）どうぶつ基金の「さくらねこ無料不妊手術事業（行政枠）」に参加しています。飼い主のいない猫に対し、無料不妊手術チケットの手配を行っていますので、利用をご希望の方は生活環境課へご相談ください。



猫に困っているときは

庭に猫が来ないようにするためには、猫に「この場所は不快な場所だ」と覚えさせることが必要です。猫が庭などに入らないようにする方法は、埼玉県ホームページで紹介しています。

猫についての苦情・相談

埼玉県動物指導センター南支所
☎048-855-0484

検索



施設の利用料金、使用料改訂について

〔問〕 各担当課

■令和5年4月1日からの健康福祉センタートレーニング室の利用時間・料金改定について

1. 開設時間

	現行	4月1日から
月曜日～土曜日	9時～22時	9時～21時
祝日	9時～22時	9時～17時
日曜日	9時～17時	9時～17時

※スタジオの利用時間もトレーニング室の開設時間にあわせ上記のとおり変更

2. 利用時間

利用1回あたりを2時間までとする。

3. 利用料金

※1ヶ月・3ヶ月定期券は廃止となります。

※65歳以上の区分については、1年間の緩和措置とし、令和6年4月1日からは65歳以上の区分を廃止します。

区 分	65歳未満		65歳以上	
	現行	4月1日～	現行	4月1日～
1回券	300円	400円	200円	300円
回数券	3,000円	4,000円	2,000円	3,000円
シャワー利用料/1回	設定なし	100円	設定なし	100円
超過料金/2時間	設定なし	400円	設定なし	300円
障害者	免除	100円	免除	100円

問 地域保健課 ☎2966-5511

■中央公園テニスコート

4月から中央公園テニスコートを人工芝にリニューアルし、通年利用になります。それに伴い、使用料を次の通り変更します。

と き 4月1日利用分から

金 額 1面につき600円（2時間）

申 込 利用月の2か月前から



問 市民体育館 ☎2962-1125

■中央公園プール

- 施設老朽化のため
- 令和4年度をもって
- 廃止します。

問 市民体育館 ☎2962-1125

「入間市太陽光発電設備の適正な設置等に関する条例」が制定されました。

〔問〕 生活環境課

12月定例市議会において、太陽光発電の普及と同時に災害を防止し、自然及び生活環境の保全、景観を保全することを目的とした「入間市太陽光発電設備の適正な設置等に関する条例」が可決され、4月1日より施行されます。太陽光発電設備の適正な設置、維持管理、撤去等に関する必要事項を定めています。

本条例の対象は、地面に設置する発電出力10キロワット以上の太陽光発電設備です（ただし、災害の防止、良好な自然環境の保全等のための区域を抑制区域として指定しており、事業区域に含めることができません）。条例の対象となる太陽光発電設備の設置計画がありましたら、事前にご相談ください。

なお、詳細は市公式ホームページをご確認ください。

入間市市民活動センター・100団体登録記念！
『イルミンまつり』

〔問〕 地域振興課

市民活動センター（イルミン）は、社会貢献を目的とした市民活動団体の拠点となっています。市民の皆さんにその活動や役割を知っていただく機会として、開催します。ぜひ、市民活動の役割や大切さを知ってください。

と き 3月18日(土)10:00～15:30

と ころ イルミン

内 容 バザー、ワークショップ、市民活動紹介、地元野菜販売等



お知らせ

Jアラートを活用した訓練を実施します

防災行政用無線で、全国一斉情報伝達試験による「こちらはJアラートのテストです」の音声放送が流れます。

日 2月15日(水)11時頃

※気象・地震活動の状況等により中止の場合あり

問 危機管理課

ひとり親家庭への自立支援教育訓練給付金・高等職業訓練促進給付金等支給制度

ひとり親家庭の父母の就労を促進するための制度です（要事前相談）。

自立支援教育訓練給付金

対 次の要件をすべて満たす方

◇児童扶養手当を受給中または同等の所得水準にある

◇厚生労働大臣の指定を受けている講座等を受講する

◇適職に就くために教育訓練が必要と認められる

◇過去に自立支援教育訓練給付金を受けていない

支給額 本人が支払った費用の60%

相当額（1万2000円を超える額、専門実践教育訓練を除き20万円を上限。修了後支給）

※専門実践教育訓練は上限40万円×修業年数（最大160万円）

※ハローワークで教育訓練給付金等を受給できる方は、その額を差し引いた額を支給

高等職業訓練促進給付金

対 次の要件をすべて満たす方

◇児童扶養手当を受給中または同等の所得水準にある

◇経済的自立に効果的な資格（国家資格等）を取得するため養成機関で6ヵ月以上のカリキュラムを修業し、資格取得が見込まれる（上限4年）

◇就業または育児と修業の両立が困難と認められる

◇過去に高等職業訓練促進給付金を受けていない

対家資格 看護師、准看護師、保育士、介護福祉士、作業療法士、社会福祉士、調理師、シスコシステムズ認定資格、LPI認定資格等

支給額 市民税非課税世帯…月額10万円、市民税課税世帯…月額7万5000円

修了支援給付金

対 修業を開始した日および修了日に、高等職業訓練促進給付金の対象に該当する方

〔入間市民憲章〕

一、 教養を高め、心豊かなまちをつくりましょう。

支給額 市民税非課税世帯…5万円、市民税課税世帯…2万5000円（1回限り。卒業後支給）

問 こども支援課

小児慢性特定疾病児童等助成金

対 市内在住で、保健所から小児慢性特定疾病医療受給者証の交付を受けている方

※障害児福祉手当・重度心身障害者福祉手当・難病者福祉手当を受給中の方は除く

金 年額1万5000円（1年度につき1回）

持ち物 受給者証の写し、振込先の分かるもの

※受給者証の申請は狭山保健所 ☎ 2954・6212

申 こども支援課

市内公立小・中学校の入学通知書を郵送

対象者へ、1月中旬に入学通知書を郵送しました。まだ届いていない場合はお問い合わせください。新入学児童・生徒保護者会の日程は、入学通知書または市公式ホームページでご確認ください。

こほうクイズ

Q 次の○に当てはまる言葉を答えてください。

【〇〇銀行】クラウドファンディング目標達成!

抽選で5人に、1000円の図書カードと、いまのこどもへ贈る歌「どこから来たの?」のCDをプレゼント!

【応募方法】2月15日(水) (消印有効) までに、はがきまたはフォームに、クイズの答え、住所、氏名、年齢、プチ自慢等の情報を記入し、未来共創推進室

郵送 ▶ 〒358-8511

入間市役所未来共創推進室

URL https://logoform.jp/form/7Bob/koho_quiz

1月号の答え EV

応募総数 45通 (正解44通)

※当選者の発表は発送をもって代えさせていただきます。



専用フォーム ▲

埼玉県自動車税事務所支所の窓口の現金納付が終了します

埼玉県自動車税事務所の4支所（大宮、熊谷、所沢、春日部）の窓口における現金収納を令和5年3月末で終了します。

令和5年4月以降は、各支所窓口では現金による納税はできません。便利なスマートフォン決済アプリやコンビニエンスストアでの納税をお願いします。

なお、令和5年度の自動車税種別割納税通知書は、5月中旬までにお届けする予定です。

問 埼玉県総務部税務課 ☎048-830-7606・2658、FAX048-830-4737

対 今年4月に小学校へ入学する児童または、中学校に入学する生徒の保護者

※指定した小・中学校に入学しない事情のある場合は、要相談

問 学校教育課

金子地区地域包括支援センターの移転

日 2月13日(月)

新所在地 金子公民館内

※2月10日(金)までは特別養護老人ホーム扇揚苑内(中神853・1)。電話番号(2935・0225)は変更なし

問 高齢者支援課

明るい選挙啓発ポスターコンクール特選・入選者作品展

市内の小・中学校、高校からポスターコンクールに計162点の応募があり、市審査会による審査の結果、特選11作品、入選15作品が選ばれました。入選作品については、市ホームページのほか次のとおり作品を展示します。

日 2月20日(月)～3月1日(水)(3月1日は16時まで)

場 市役所市民ホール
問 市選挙管理委員会事務局

税についての作文入選者

市租税教育推進協議会では、毎年、税についての作文を募集し、優秀作品を選定、表彰しています。今年度の受賞者は次の通りです。(敬称略)

埼玉県納税貯蓄組合総連合会優秀賞・橋本真妃奈(黒須中2年)、菊地原天音(藤沢中3年)、所沢税務署長賞・前田莉子(西武中3年)、山崎麗(藤沢中3年)、所沢税務署管内納税貯蓄組合連合会優秀賞・友田彩良(東金子中3年)、飯能県税事務所長賞・桑久保璃心(藤沢中3年)、入間市長賞・石田愛乃(上藤沢中3年)、岩田実夕(東町中3年)、入間市納税貯蓄組合長賞・鈴木桃寧(黒須中3年)、馬越日菜乃(上藤沢中3年)

※受賞作品は市民税課前に掲示。また、優秀作品集を市政情報コーナー、各図書館・公民館に設置

問 市民税課

都市計画案の縦覧について

入間都市計画の変更にあたり、都市計画法第17条に基づく都市計画案の縦覧を次のとおり行います。

縦覧

日 2月10日(金)～24日(金)

場 入間市都市計画課、埼玉県都市計画課、埼玉県飯能県土整備事務所
内 「入間都市計画都市計画区域の

整備、開発及び保全の方針」の変更案(埼玉県決定)、「入間都市計画区域区分」の変更案(埼玉県決定)案に対する意見書の提出

対 入間市の住民および利害関係人

申 2月24日(金)17時15分(必着)までに持参または郵送で入間市役所都市計画課、埼玉県飯能県土整備事務所

日赤活動資金の募集結果

地域の皆様から、今年も多く活動資金(寄付金)が寄せられました。ご協力誠にありがとうございました。この活動資金は今後、日本赤十字社が行う災害救援活動や国際援助活動、医療体制の整備など各種事業に活用されます。

各地区実績額(12月1日現在)

豊岡…349万8019円、東金子…72万4022円、金子…84万4622円、宮寺・二本木…75万4676円、藤沢…202万7421円、西武…143万9388円(合計928万8148円)

問 福祉総務課

「入間市平和都市宣言」

平和を愛し、暴力、差別のない、お互いを尊重しあう明るいまちをつくりまします。

消費生活Q&A

サブスクリプションのトラブルが増えています!

Q ネット上で専門家に相談できる質問サイトにトライアル登録をし、1回利用しました。料金は500円でクレジットカード払いにしました。それ以降は利用していませんが、続いて5000円引き落とされました。どうしたことなのでしょう。

A 「月額〇〇円で使いたい放題」というような定額制サービス、いわゆるサブスクリプション(サブスク)の契約をしていると思われます。トライアル(お試し)期間終了後は自動的に定額会員プランに移行する契約が多くなって

いますので、5000円は定額料金ではないでしょうか。利用しない場合には定められた期限までに解約の手続きをする必要があります。解約しなければ利用していても料金が発生します。またサブスクの多くは解約しない限り自動で更新されるため、支払いが続くことになります。

事業者の公式ホームページで契約内容や解約の方法を確認してください。解約手続きが完了した場合には事業者からの完了メール等を保管しておきましょう。

問 消費生活センター ☎2963-5199

フードドライブにご協力を

ご家庭で余っている賞味期限1カ月以上の食品の寄付にご協力ください。いただいた食品は、フードバンクを通じてさまざまな事情で生活に困っている方に提供されます。
日 2月15日(水)11時～14時(毎月第3水曜日) **場** 市役所市民ホール ※寄付いただける食品等、詳しくはフードバンクいるま事務局 ☎0800-065559-804 **問** 生活支援課

入間市都市計画マスタープラン 一部改定

入間市都市計画マスタープランは、第6次入間市総合計画後期基本計画に即して定められていることから、同計画の策定に合わせて令和5年1月に一部改定を行いました。

「入間市都市計画マスタープラン一部改定版」は、市公式ホームページで閲覧できます。

問 都市計画課

募集

第15回市フラワーデザイン展作品

4月8日(土)・9日(日)に博物館アトリットで開催する市フラワーデザイン展の作品を募集します。

対 フラワーデザイン(生花、ドライフラワー、プリザーブドフラワー、アーティフィシャルフラワー)

申 3月9日(木)までに申込書(社会教育課、各公民館、博物館、市公式ホームページに用意)を社会教育課、各公民館、博物館またはLOGOフォーム

問 社会教育課

市手話通訳者認定試験

日 3月10日(金)14時から

場 市民活動センター

対 市内在住の20歳以上(令和5年3月31日現在)で、聴覚障害者とのかわりがおおむね3年以上あり、次のいずれかに該当する方

◇手話通訳士試験合格者または合格見込みの方

◇埼玉県手話通訳者試験合格者または合格見込みの方

◇手話通訳者全国統一試験合格者または合格見込みの方

申 2月1日(水)～15日(水)に申請用紙(障害者支援課に用意。顔写真添付)、合格証・登録証の写し(合格見込みの方は後日提出)を障害者支援課

都市計画審議会委員

市では、都市計画・まちづくりに関する事項を検討するため、市都市計画審議会を設置しています。区域区分や用途地域、都市計画道路の見直し等を実施するにあたり、市民の皆さんの意見を反映させるため、市民委員を募集します。

任期 4月1日～令和7年3月31日(2年間)

対 市内在住・在勤または在学中、申込日現在18歳以上の方

定 3人

申 2月28日(火)(必着)までに応募

用紙(都市計画課に用意)を都市計画課(〒358・8511入間市役所)☒ir271000@city.iruma.lg.jp(郵送・Eメール可)

加治丘陵さとやま巡視員

加治丘陵の保全活動に関心がある方を募集します。

内 2人1組で丘陵内のゴミ拾いや遊歩道の見回り等(月3～5回、1回3時間程度。謝礼を予定)

対 市内在住で18歳以上の健康で体力に自信のある方

※同巡視員経験者も応募可

採用期間 4月1日～令和6年3月31日

定 10人(超えた場合は抽選)

申 2月15日(水)までに応募用紙(都市計画課に用意)を都市計画課

農業委員

内 農地の権利移動等の許可や農地転用許可に係る意見決定等の業務、農地の利用の最適化の推進に係る業務

対 農業に関する識見があり、適切に職務を行うことができる方

任期 7月20日～令和8年7月19日(3年間)

定 12人

防災行政用無線 ～いつもと違う声！特別な日の放送～

声優の山口由里子さんに協力していただき、特別な日のためのアナウンスを録音しました。防災行政用無線放送を少しでも身近に感じていただき、関心を持っていただくために、年5日間限定で放送します。

次回は3月3日ひなまつり!

問 企画課

1月1日午後4時	お正月	11月20日午後4時	世界こどもの日
3月3日午後5時	ひなまつり	12月25日午後4時	クリスマス
5月5日午後5時30分	こどもの日		



山口由里子さん(入間市在住)…株式会社青ニプロダクション所属。出演作品はONE PIECE/ニコ・ロビン役、ポケットモンスター/ジョーイ役、シン・エヴァンゲリオン/赤木リツコ役など。入間市内を走る入間市コミュニティバス「ていーろーど」北コースの車内アナウンスも山口さんに協力いただいています。

農地利用最適化推進委員

内 担い手への農地の集積・集約化、耕作放棄地の発生防止・解消などの現場活動

対 農地利用の最適化推進に熱意と識見があり、適切に推進活動ができる方

任期 委嘱日から令和8年7月19日

定 9人

共通事項

申 2月24日(金)～3月30日(木)に推薦書類または応募書類（農業委員会事務局、市公式ホームページに用意）を農業委員会事務局

嘱託・パート職員

令和5年度から学校や図書館の業務にかかわる嘱託・パート職員を募集しています。勤務時間等詳しくは市公式ホームページをご覧ください。

申 2月15日(水)までに履歴書を本人が直接、教育総務課



茶の都市民カメラマン募集

広報いるま、市公式ホームページ、市公式SNS等に掲載する写真・動画のカメラマンとして「茶の都市民カメラマン」を募集します。

対 市内在住で20歳以上の方

任期 4月1日～令和6年3月31日

定 7人以内

謝礼

年1万円予定（経費含む。撮影機材や消耗品等は各自で用意）

申 2月24日(金)までに応募用紙（未だ来共創推進室、市公式ホームページに用意）を本人が直接未来共創推進室（写真は3作品程度のプリントまたはデータ、動画（3分程度）は1作品のデータが必要）

講座・イベント

各催し物の詳細は、市公式ホームページ内イベントカレンダーをご覧ください。



第11回環境フェアを実施します！

今年度の環境フェアでは、入間市の目指す姿や現在の取り組みについての市長講演と、ワークショップで入間市が目指す未来の環境についての意見交換を行います。

日 2月18日(土)14時30分～17時30分

場 藤沢公民館

内・定 第1部 市長講演・先着80人、第2部 ワークショップ・先着40人

申 2月10日(金)までにエコ・クリーン政策課

ニューノーマルセミナー

「補助金の上手な活用方法」

日 3月22日(水)15時から

場 産業文化センター

対 市内事業者

内 ニューノーマルにチャレンジする事業者のための講演会（Zoomでの参加も可）

定 100人

金 無料

申 2月15日(水)～3月15日(水)に電話・ファクスまたは申込フォームから商工観光課



環境市民講座

日 2月16日(木)9時30分～11時

場 東藤沢公民館

内 講演「不老川の水辺の生き物」
講師 吉田俊彦氏（市環境アドバイザー）

対 市内在住、在勤または在学の方

定 先着30人

申 東藤沢公民館 ☎2962・6922、エコ・クリーン政策課（電話可）

ふれあいマルシェいるま

日 2月9日(木)11時～13時

場 市役所庭

内 入間市産の卵、旬の野菜、豆腐、味噌などの販売

問 農業振興課

いるティーデザインのマンホールカード配布中！

問 上下水道経営課

マンホール蓋は、「いるティー」が、「茶畑」と「空を飛ぶブルーインパルス」をバックに楽しそうにしている雰囲気デザインされています。

場 市役所上下水道経営課窓口(平日)、市役所地下守衛室(休日) (配布時間は9:00～17:00)

◇おひとり様1枚まで ※取り置き、郵送不可。在庫状況等は市公式ホームページに掲載



マンホールのデザイン：グラフィックデザイナー 新田康仁さん

バレーボール体験教室

日 2月25日(土)・26日(日)9時～12時
(全2回)
場 宮寺地区体育館
対 現在チームに所属していない市内在住の小学4年生～6年生の初心者
内 バレーボールの基礎技術
講師 橘田秀一氏(入間ドリームキッズ)
定 先着30人
金 無料
持ち物 室内用運動靴
申 2月7日(火)～17日(金)にスポーツ推進課(市民体育館)2962・1125(電話可)

モルック教室

日 2月19日(日)9時30分～11時30分
(雨天中止)
場 市運動公園
対 市内在住・在勤または在学の方
定 先着30人
金 無料
※運動のできる服装で参加
申 2月6日(月)～15日(水)にスポーツ推進課、市民体育館)2962・1125(電話可)



金子公民館弥生寄席

日 3月5日(日)14時30分開演
場 金子公民館
内 落語
出演 立川志遊
定 170人
金 無料
申 2月21日(火)8時30分から整理券(1人2枚まで)を配布
問 金子公民館)2936・1171

ジュニア合唱教室

日 4～7月の毎週土曜日9時～11時30分
場 藤の台公民館 他
対 新小学3～6年生
講師 横山美穂子氏(市中央少年少女合唱団団長) 他
金 月2000円(別途楽譜代500円)
申 2月28日(火)までに社会教育課(電話可)または、LOGOフォーム(要楽譜代)

第30回市武道祭

日 2月11日(土・祝)9時15分～11時45分
場 武道館
内 演舞・体験(剣道、空手道、少林寺拳法、なぎなた、合気道、居合道)
金 無料

※運動のできる服装で参加
スポーツ推進課

第37回市書道展

日 2月22日(水)～26日(日)9時30分～16時45分(26日は14時まで)
※24日は博物館休館日。最終入場は終了時間10分前まで
場 博物館アリット
内 一般公募の書(漢字・かな・一字書・詩文・篆刻・刻字等)の展示
問 社会教育課

帯地で「トートバッグ」を作ろう

日 2月22日(水)13時30分～16時
場 リサイクルプラザ
対 市内在住の方
定 10人(超えた場合は抽選。満たない場合は2月9日以降も先着順で受け付け)
金 無料
持ち物 裁縫道具
申 2月8日(水)8時30分～15時に電話によりリサイクルプラザ)2934・5324

文化財防火訓練

日 2月18日(土)9時30分～10時30分
場 氷川神社(小谷田)
内 貴重な文化財を火災等の災害から守り、文化財保護の重要性を周知することを目的とした訓練

《有料広告欄》

地域のコーディネーター募集!

あなたの経験や熱意を地域活動の活性化に生かしてみませんか!

主に藤沢地域の地域活動のコーディネート業務です
資格要件はありません
ケアマネジャーや医療・福祉関係の資格保有者の方も歓迎します
◆雇用形態: 非常勤
◆勤務時間: 週4日程度(週30時間程度)勤務可能な方(土日や夜間の会議あり。就労時間は相談出来ます)
◆時給: 1,200円～(保有資格により時給の上乗せあります)
◆連絡先: 医療法人永仁会 事業部
◆担当: 嶋野 (04-2934-5097)
〒358-0026 埼玉県入間市小谷田1258-1
ELJINKAI 医療法人 永仁会

50周年 入間ガスは おかげさまで50周年 入間ガスの料理教室

スマイルキッチン

2月料理教室の参加者募集中です!

スマイルキッチン 公式LINE

お申込みや料理教室レポート、限定レシピを配信いたします。

お友達登録はこちらから!

2月のスケジュールはこちらをご確認ください

TEL 04-2964-1571

入間ガス株式会社 〒358-0023 埼玉県入間市扇台 1-5-25

問 博物館アリット ☎ 2934・7711

情報ネットワーク

◆介護の仕事を始めませんか？ ◆介護施設就職説明会

日 2月21日(火)10時～12時、3月9日(木)13時～15時 内 介護未経験者の方が介護の仕事始めるにあたって、施設選びから見学・研修・面接・就職までをサポート(埼玉県事業) 場 入間市役所 申 前日までに電話または、ホームページから(株)シグマスタッフ大宮支店(受託事業者) ☎ 048・782・5173

◆自衛官採用試験

① 予備自衛官補(一般・技能) 日 (1次試験) 4月8日(土)～23日(日)のうち1日 対 一般・18歳以上34歳未満、技能・18歳以上で国家資格を有する方 ※年齢はいずれも令和5年7月1日現在

② 一般幹部候補生(第2回は飛行要員を除く) 日 (1次試験) 第1回・4月22日(土)・23日(日)(23日は飛行要員のみ)、第2回・6月24日(土) 対 22歳以上26歳未満(大学院卒業者は28歳未満) ※年齢は令和5年4月1日現在
③ 一般曹候補生(第1回) 日 (1次試験) 5月19日(金)～28日(日)

うち1日 対 18歳以上33歳未満 ※年齢は採用予定月の1日現在

④ 自衛官候補生 日 受け付け時にお知らせ 対 18歳以上33歳未満 ※年齢は採用予定月の1日現在
共通事項 申 ① 4月6日(木)まで、② 第1回・3月1日(水)～4月14日(金)・第2回・3月1日(水)～6月15日(木)、③ 3月1日(水)～5月9日(火)、④ 随時 問 自衛隊入間地域事務所 ☎ 2923・4691

◆国民年金保険料の納付は便利でお得な口座振替で

口座振替では、まとめて前払いをすることで保険料が割り引きとなる、前納制度等を選択できます。4月からの前納(6カ月・1年・2年)を希望する方は、2月24日(金)までに申し込みください。※クレジットカード可

持ち物 申出書、年金手帳、預貯金通帳、金融機関届出印

※申出書は市役所にもあり 申 年金事務所(郵送可)、口座のある金融機関 問 所沢年金事務所 ☎ 2998・0170

◆武蔵野音楽大学附属高等学校ドリームコンサート2023

日 2月26日(日)14時開演 場 武蔵野音楽大学入間キャンパス パッハザール 金 無料 申 同大学附属高等学校ホームページ 問 同学校

☎ 2932・3063

◆どっこい入間鍋フェスタ&いるま防災フェア

日 2月23日(木・祝)10時～15時 場 入間市市民会館駐車場 内 入間市内飲食店によるオリジナル鍋祭り&アウトドア防災フェア(自衛隊車両・消防起震車・キャンピングトレーラー展示) 問 入間市商工会扇町屋支部長 齊藤 ☎ 090・8809・4725

◆緑の森博物館からのお知らせ

里山ようちえん 日 2月8日(水)10時～13時30分 場 さいたま緑の森博物館 内 親子で里山の自然で遊ぶことを目的とした、自然体験型の森のようちえん 持ち物 お弁当

対 4月1日時点で2・3歳児と保護者 定 先着15人 金 親子2人で1000円(保険料、材料費) ※参加者1人追加ごとに500円 問 ・申 同館ホームページまたは同館案内所 ☎ 2934・4396

◆就職面接会・企業説明会(4月入社)

日 2月20日(月)13時30分～16時 場 狭山市市民交流センター 対 一般求職者、新規学校卒業予定者 内 参加企業15社 金 無料 ※申し込み不要 問 ハローワーク所沢 ☎ 2992・8609(41#)

《有料広告欄》

不動産、預貯金、株式等の遺産整理手続、相続放棄、公正証書遺言作成手配 etc.

相続・遺言案件

年間約150件以上扱っています

安心料金・親切・丁寧なサービスを心がけています。

土地、建物の各種名義変更登記・抵当権抹消登記

会社の設立・役員変更等の各種会社の登記

司法書士 行政書士 代表 / 榎 智 (はじはた ことし)

お問い合わせ・ご予約 ☎ 2960-0705

入間市豊岡1-3-26(丸広そば)駐車場有 彩の森事務所 検索

軽費老人ホーム LOW-COST HOME FOR THE ELDERLY

ケアハウス 介護保険利用施設

GRAN COURT

グランコート

◆全室個室(13畳) ◆キッチン・トイレ・シャワー付 ◆温泉大浴場(人工)完備

見学申込受付中!



入間市高倉5丁目に 入居者募集中!

昨年8月オープン 好評受付中!

「続々入居中!」残り少数:お急ぎください!

全室個室120室(全国最大級) 介護保険利用施設

入居金0円 (預かり金30万円有) 月額合計 124,139円~

○居住費(家賃): 67,199円~ ○生活費(食費): 46,940円
○事務費: 10,000円~ ※介護保険の自己負担分、水道光熱費は別途

社会福祉法人 愛心会 Love Heart Association

[資料請求] Tel:04-2966-3333 Fax:04-2966-3332

◆司法書士法律相談会

日 2月2日・9日・16日(木)13時30分〜16時30分 場 ウェスタ川越
 内 相続、遺言、登記、債務整理、成年後見、不動産の名義変更等
 金 無料 申 埼玉司法書士会総合相談センター ☎048・838・7472 問 埼玉司法書士会事務局 ☎048・863・7861

市民ひろば

催し物

▼第6回宮寺写真クラブ展

日 3月7日(火)〜12日(日)9時〜17時
 (7日は13時30分〜、12日は16時まで)
 場 入間市博物館アリット
 参加費 無料 主催 宮寺写真クラブ 問 河合 ☎090・3577・3224

▼マンドリンコンサート

日 3月2日(木)14時〜(13時30分開場)
 場 黒須公民館 定 先着50人 参加費 無料(2月6日(月)より黒須公民館で整理券配布) 主催 マンドリンアンサンブルももくり3ねん 問 諸井 ☎090・2668・1123

会員募集

▼太極拳同好会

日 第2・3・4木曜日13時30分〜15時30分 場 東町公民館 対 ど

なたでも 参加費 月700円(入会金1000円) 問 永井 ☎090・4545・8653

▼BBC英会話

日 第1・3木曜日10時30分〜12時
 場 東金子公民館 対 中高年の方 講師 宮下政博先生 金 月2300円(入会金なし) 問 渡辺 ☎2936・2158

▼入間ジュニアジャズダンス

日・場 ①スウィートキャンデイズ 毎週火曜日16時30分〜17時30分 東町公民館 ②シュガーキャンデイズ 毎週火曜日17時40分〜18時40分 東町公民館 ③ブルーウェンズ 毎週水曜日19時〜20時30分 久保稲荷公民館 対 ①年少〜小2 ②小3〜小6 ③中1以上 講師 鈴木美弥子先生 金 ①②月2500円 ③月3000円(入会金ともに1000円) 問 赤坂 ☎090・7222・1206

▼扇俳句会(伝統俳句)

日 第3火曜日13時〜16時30分
 場 扇町屋公民館 対 初心者歓迎 講師 伊藤柳香先生 金 年1000円(入会金なし) 問 須永 ☎090・2478・5688

▼中国健康体操会

日 月曜日〜金曜日9時〜10時(祝日除く) 場 市民体育館グラウンド 対 どなたでも 講師 中国

健康体操普及協会指導員 金 年2000円(入会金1000円) 問 北嶋 ☎2965・1079

▼英会話サークル

日 第2・4水曜日14時〜15時30分
 場 西武公民館 対 簡単な日常会話が聞けて、話せる人 講師 Mrs. Mary Kawagoe 金 月2000円程度(入会金1000円) 問 長谷川 ☎090・6931・8672

《有料広告欄》

うちの子「結婚」しないのかしら?
 独身のお子様の結婚相談承ります
 まずはお気軽に仲人にご相談下さい
 ☎049-243-8428
 結婚相談所 ムスベル

入間市にお住まいの方へ
 お葬儀のことなら
 入間法要殿
 個別相談会 随時受付申
 フリーダイヤル 24時間・365日
 0120-743-200

建築塗装(屋根・外壁)/外壁工事/リフォーム
 品質にこだわりたい方のための施工を。
 株式会社 光起
 入間市小谷田787-5
 TEL 04-2966-3494
 詳しくは 株式会社 光起 検索

3月

お気軽に
ご利用を

市民相談

*相談は無料
原則、土・日曜日、祝日休み

相談	月日	時間	問い合わせ	
弁護士による法律相談 (予約制。相続や離婚、損害賠償等)	毎週水曜日	10:00~12:00 13:00~15:40	人権推進課 相談予約 ☎ 2964-2561 相談場所: 男女共同参画推進センター (行政相談は総合相談支援室) ※弁護士、司法書士、行政書士、税理士による 相談は1案件につき1回まで ※必ず相談内容の当事者をご相談ください(家 族や友人等の代理人による相談はできません) ※事業経営に関連する相談は受けられません	
司法書士による法律相談 (予約制。相続登記などの不動産登記等)	3月7日(火)・ 3月24日(金)	13:00~15:40		
行政書士による相談 (予約制。遺産分割協議書や遺言書作成等)	3月14・28日(火)			
税理士による税務相談 (予約制。所得税、相続税等の国税)	3月17日(金)	13:00~17:00		
宅地建物取引士による土地建物相談 (予約制。不動産の売買、借地借家等)	3月1日(火)	10:00~12:00 13:00~15:00		
行政相談(行政に対する意見・苦情等)	3月27日(月)			
人権相談	3月13日(月)	13:00~16:00		
マンション管理相談 (偶数月開催。予約制。管理組合や設備等)	3月は休み			
消費生活相談	毎週月~金曜日	9:30~12:00 13:00~16:30		消費生活センター ☎ 2963-5199
交通事故相談(予約制)	3月20日(月)	10:00~15:00		交通防犯課(内線 3352)
福祉困りごと何でも相談支援	毎週月~金曜日	8:30~17:15	社会福祉協議会 ☎ 2964-2788	
身体・知的障害者悩みごと相談 (偶数月開催)	3月は休み	10:00~12:00	障害者支援課(内線 1332・1333)	
労働相談(予約制)	3月2日(休) 3月16日(休)	16:00~19:00 13:00~16:00	商工観光課(内線 4255~4257)	
若年者就業相談(予約制)	3月9日・23日(休)	13:00~16:00		
企業よろず相談(予約制)	毎月 第1、第3金曜日	9:00~12:00 13:00~17:00	埼玉県よろず相談拠点 ☎ 0120-973-248	
内職相談	毎週 月・火・木・金曜日	9:00~12:00 13:00~16:00	内職相談室 ☎ 2962-9272	
家庭児童相談	毎週月~金曜日	9:00~16:00	こども支援課(内線 2355~2358)	
ヤングケアラーに関する相談	毎週月~金曜日	8:30~17:15		
妊娠・出産・子育てに関する相談	毎週月~金曜日	8:30~17:15	いるティーきっずとよおか (こども支援課 内線 2359)	
	毎週月~土曜日		いるティーきっずふじさわ (健康福祉センター内) ☎ 2966-5513	
子育て・子どもの発達に関する相談 (予約優先)	毎週月~金曜日	9:00~17:15	児童発達支援センター「ういず」 (健康福祉センター内) ☎ 2968-7785	
障害者相談支援 障害者就労支援	毎週月~金曜日	8:30~17:15	障害者相談支援センター 障害者就労支援センター りぼん(市役所内) ☎ 2901-7088	
教育相談	毎週月~金曜日	9:00~16:00	教育センター ☎ 2964-7830 ☎ 2964-8355	
女性の悩みごと相談	毎週水曜日(電話) 毎週月・金曜日 (予約制)	10:00~12:00 13:00~15:00	男女共同参画推進センター 電話相談 ☎ 2964-2545 予約 ☎ 2964-2561	
女性のための法律相談(予約制)	3月16日(休)	13:15~16:45	男女共同参画推進センター 予約 ☎ 2964-2561	
性的マイノリティのための悩みごと 相談	毎週月~金曜日	10:00~12:00 13:00~15:00	男女共同参画推進センター 電話相談 ☎ 2964-2545	
外国人相談窓口	英語: 毎週火曜日 スペイン語: 毎週水曜日 中国語: 第1木曜日	9:00~12:00	地域振興課(内線 2147)	

相談が中止になる場合がありますので、市公式ホームページをご確認いただくか、各問い合わせ先までお問い合わせください。
相談先がわからない場合は、総合相談支援室へ(内線1311・1312・1316・1317)



健康福祉センター

上藤沢730-1

健康管理課

☎2966-5511

児童発達支援センター

☎2968-7785

地域保健課

☎2966-5513



■健康相談・教室・乳幼児教室・BCG 問 地域保健課

妊娠・出産・子育てに関する教室や、こどもの健康診査を行っています。詳しい日程は「健康いるま」または市公式ホームページをご覧ください。

事業名	内容
両親学級「パパママクラス」(要予約)	妊婦やそのパートナーが安心して出産、子育てを迎えられるよう楽しく学べる教室です。
赤ちゃんサロン～おやこでおでかけ～(要予約)	同じ地域に住む親子の交流の場です。
乳幼児相談・妊婦相談(要予約)	妊婦、乳幼児と保護者を対象に、健康相談をしています。
9～10か月育児学級(要予約)	対象者には事前に通知します。
食育教室「はじめての離乳食」(要予約)	集団指導で離乳食の進め方についてお伝えします。お子さんと一緒に参加できます。
食育教室「7か月からのもぐもぐ離乳食」(要予約)	個別対応で離乳食の進め方についてお伝えします。お子さんと一緒に参加できます。
乳幼児健診 3～4か月児・1歳6か月児・3歳児	対象者には事前(約3週間前)に通知します
2歳児歯科健診	対象者には事前(約3週間前)に通知します
BCG予防接種	2月16日(休)9:30～10:30受付/令和4年8月11日～令和4年9月14日生まれの子

■健診結果の個別相談

日場 2月16日(木)・二本木公民館、2月24日(金)・藤沢公民館、3月9日(木)・宮寺公民館 ※いずれも9:30～11:30(予約時に来館時間決定) **対** 市内在住で健診を受診した方 **内** 保健師や管理栄養士による個別相談(1人30分程度) **金** 無料 **持ち物** 健診結果票・筆記用具 **申** 開催日前日までに地域保健課

■ひきこもり相談(予約制)

日 3月2日(木)9:45～15:45 **対** ひきこもりで悩んでいる本人、その家族 **内** ひきこもり専門相談員による相談 **申** 地域保健課 ※保健師・精神保健福祉士が相談内容を伺い、予約を受け付け

■今月のトレーニング室講習会(要予約)

日 2月8日(水)・13日(月)・17日(金)・3月1日(水)は13:30・15:00・19:00、2月23日(木・祝)・26日(日)・3月5日(日)・9日(木)は10:30・13:30 **対** 15歳以上(中学生除く)※既往歴により書類が必要な場合あり **定** 各先着4人 **金** 300円(65歳以上200円) **申** 地域保健課(電話可)

■「ういず」休日相談会

日 2月19日(日)9:00～16:00 **場** 児童センター **内** 心理師・作業療法士・保健師・保育士・指導主事(教員)による、子どもの発育・発達で気になること、心配事の相談 ※年少・年中向けの発達の相談・小学校就学の進め方相談もお受けいたします **申** 児童発達支援センター(予約優先)

■「ういず」休日開放事業

日 2月19日(日)9:30～11:30、13:00～15:00(入替制) **対** 市内在住の、心身の発達に遅れまたは障害のある児童とその保護者 **内** 「元気キッズ」プレイルーム・園庭での親子の自由遊び。午前の部は保護者交流会も同時開催 ※児童だけの利用は不可 **定** 各5組程度 **申** 児童発達支援センター

■こころの健康教室～こころとからだのセルフケア～

日 2月16日(木)14:00～15:30 **対** 市内在住の16歳～64歳の方 **内** 不安・イライラを小さくするリラックス方法 **定** 15人 **申** 電話またはLoGoフォームにより地域保健課



児童センター
 向陽台 1-1-6
 ☎2963-9611
 休館日 2月6・13・20・27日



■おもちゃ図書館であそぼう ～東野高等学校吹奏楽による演奏会～

日 2月19日(日)9:30～11:30 **対** どなたでも(幼児は保護者同伴) **定** 先着60人 **申** 2月1日(水)から

■小学生によるプラネタリウム発表会 ～冬の星座について～

日 2月23日(木・祝)10:00～10:30 **対** どなたでも **定** 先着60人



■ひなまつり会 ～豊岡高等学校箏曲部による演奏やゲーム・工作～

日 2月26日(日)14:00～15:30 **対** どなたでも(幼児は保護者同伴) **定** 先着60人 **申** 2月1日(水)から



■手作りひろば ～「天然石イヤリングを作ろう」～

日 3月4日(土) ①10:00～10:30 ②10:40～11:10 ③11:20～11:50 **定** 各回8人
対 小学3年生から **金** 500円(材料費)
申 2月15日(水)から



どれになるかは
お楽しみ!

市民体育館
 豊岡4-2-1
 ☎2962-1125



■第3回少年野球教室

日 2月25日(土)9:30～12:30 **場** 中央公園野球場(雨天の場合は東金子地区体育館) **対** 市内在住または市内の軟式少年野球チームに在籍している小学5年生 **内** 軟式少年野球の基礎技術 **講師** 元プロ野球選手 トレーナー
定 先着100人 **金** 100円(保険料)※当日支払い **持ち物** グラブ・バット・帽子等 **申** 2月3日(金)9:00～15日(水)17:00に氏名(ふりがな)、住所、電話番号、年齢をメールにて☑ sinko-st@iruma.or.jp

■2月・3月の催し物

内容	とき	対象/申込
天体観望会 火星と冬の星座とオリオン座大星雲等 ※曇雨時はプラネタリウム	2月18日(土) 19:00～20:30	どなたでも(中学生以下は保護者同伴) / 2月1日(水)から。先着50人
大人のためのプラネタリウム 【観覧料】100円	2月21日(火) 11:00～11:40	大人 / 2月1日(水)から。先着60人※託児(6カ月以上から、先着10人)は前日まで。
みんなであそぼう0・1・2さい 歌や手遊び	2月24日(金)・ 3月10日(金) 11:00～11:30	0～2歳の子と保護者
鉄道模型であそぼう Nゲージを運転	2月25日(土) 13:30～15:30	どなたでも ※当日13:30から整理券配布
お話大好き 絵本や紙芝居の読み聞かせ	3月1日(水)・ 3月15日(水) 11:00～11:20	どなたでも
かぞくであそぼう お楽しみあそび	3月5日(日) 10:45～11:45	幼児と保護者 / 2月15日(水)～当日まで。先着7組
おいしくたべよう0・1・2さい 栄養士さんのお話	3月10日(金) 11:00～11:05	0～2歳の子と保護者
誕生日の星座をみよう うお座を知ろう	3月12日(日) 9:30～10:00	どなたでも / 2月15日(水)から。先着60人

■おもちゃ病院 **申** 2月15日(水)～3月5日(日)1家庭3点まで。(先着30点) お渡しは、3月8日(水)～14日(火)

図書館

本館 ☎2964-2415
西武分館 ☎2932-2411
金子分館 ☎2936-1811
藤沢分館 ☎2966-8080

休館日 2月6・13・20・27・28日

■第2回入間市図書館を使った調べる学習コンクール審査結果

256作品の応募がありました。どの作品も個性豊かで素晴らしい作品ばかりです。受賞された方は、各学校を通じて表彰されます。審査結果は、図書館ホームページにも掲載しています。受賞者は以下の通りです。(敬称略)

最優秀賞

内野 花 (豊岡小3年)

「私のアゲハ元気だね」

内野 葉 (豊岡小6年)

「命を支える塩」

大森雄貴 (東金子小2年)

「お金の単位はなぜ「円」になったの？」

優秀賞

村上結衣子 (扇小3年)

「細菌とウイルスとわたし～上手に付き合うために知っておきたい事～」

天野 聖 (東金子小2年)

「タネなしブドウはどうやってできるの!？」

神山莉央奈 (金子小2年)

「にじはどうやってできるの？」

森田悠那 (金子小5年)

「おいしくておもしろい！野菜のハナシ」

石田竜太郎 (藤沢南小2年)

「カナヘビはヘビなの？トカゲなの？」

■西武分館

「認知症サポーター養成講座」

日 3月18日(土)14:00～15:30 対 どなたでも

内 認知症や認知症支援について学ぶ

定 先着30人 金 無料 申 2月25日(土)9:

00から(電話可)

■金子分館

「親子で楽しむ絵本とわらべうたの会」

日 2月26日(日)13:00～14:00 場 金子公民館

対 乳幼児と保護者 内 親子でふれあう

手遊びやわらべうた、おすすめの絵本の紹介

講師 岩崎希氏、小林知恵氏、鈴木真由美氏
(NPO法人AIKURU子育て支援センター「あん」)

定 先着15人 金 無料 申 2月7日(火)9:

00から(電話可)

農村環境改善センター

下谷ヶ貫915-3
☎2936-0900



■しいたけ教室

日 2月21日(火)13:30～15:00 (雨天決行)

定 30人(超えた場合は抽選) 金 1,500円

(ほだ木代等) 申 2月16日(木)までに電話またはEメール

(住所、氏名、電話番号、「しいたけ教室参加希望」を記載)

により農村環境改善センター☒sinko-

nk@iruma.or.jp

センター☒sinko-

nk@iruma.or.jp

センター☒sinko-

nk@iruma.or.jp



■藤沢分館

「藤沢朗読会」

日 2月12日(日)14:00～15:00 場 藤沢公民館

対 成人の方 内 朗読グループ「藤沢朗読会」による、

古典から現代までの作品を楽しむ会

定 先着20人 金 無料 申 2月7日

(火)9:00から(電話可)

大人の工作会「お気に入りの本をコーティングしてみよう！」

日 2月25日(土)15:00～16:00 場 藤沢公民館

対 成人の方 内 本が長くきれいに使えるようにする「コーティング」を

ご自身の本で体験

定 先着10人 金 無料 申 2月7日

(火)9:00から(電話可)

2月の移動図書館やまばと号

開催曜日	駐車場所	時間
火	黒須団地	9:40～10:10
	仏子ニュータウン	10:45～11:15
	ファミリーマート(入間野田店)	14:20～14:50
第2・4水	二本木公民館	9:40～10:10
木	東藤沢公民館	9:40～10:10
	ヨークマート入間店	10:45～11:15
	東金子公民館	14:20～14:50
金	黒須公民館	9:40～10:10
	いなげや(入間春日町店)	10:45～11:15
	久保稲荷公民館	14:20～14:50
土	入間ビレジ	10:45～11:15
	入間台	13:45～14:15
	カワチ薬品	14:45～15:45
第1・3土	四季の丘	9:40～10:10
水	マミーマート	10:45～11:15
	ハynes入間	13:45～14:15
第1・3・5水	博物館	9:40～10:10

☒ 本館

※荒天時は運休となる場合あり

文化創造アトリエアミーゴ 

仏子766-1
☎2931-3500

■アミーゴで迎える おいしい朝コンサート vol.26

日 3月15日(水)9:00~10:00
出演 辻 友香 (ヴァイオリン)、石川 愛 (ピアノ)
定 先着35人 **金** 1,500円 (プチモーニングセット付き)
申 2月6日(月)9:00から (要入場料)



辻 友香

■~室内楽の三面鏡~ ルミノーズ ピアノトリオ演奏会

日 4月8日(土)14:00開演 **出演** 大久保良明 (ヴァイオリン)、工藤竹彦 (チェロ)、久守あさひ (ピアノ)
定 先着90人 (未就学児入場不可) **金** 2,000円 (前売)、2,500円 (当日)
申 2月6日(月)9:00から (要入場料)

■第42回アミーゴ楽笑寄席

日 4月12日(水)14:00開演
内 転宅 他 **出演** 三遊亭好志郎 (落語)、三遊亭けろよん
定 先着90人 (未就学児入場不可) **金** 1,000円
申 2月6日(月)9:00から (要入場料)



三遊亭好志郎

■2月の染色・織物工房の教室 (要予約)

工房	開催曜日	内 容
染色	水・金	藍・茶・マリーゴールド染め等 (ハンカチ、Tシャツ、シルクスカーフなど) 他
織物	水・金・土 ※25日は休み	織り機でバッグ・マット・マフラー作り、裂き織り、フェルト小物、羊毛手紡ぎ 他

日 10:00~15:00 **金** 500円から

博物館アリット 

二本木100
☎2934-7711
休館日 2月6・13・20・24・27・28日

■茶席体験 雑まつり茶会

誰でも気軽に参加できる立礼 (イス) 席の茶会です。作法もやさしく説明します。

日 2月25日(土)10:30~15:30 **場** 回廊 **定** 10人×8回 (当日先着) **金** 400円 (菓子付き) ※中学生以下は無料

■アリットの雑まつり

江戸時代から平成の雛人形を展示します。展示解説もあります。(3月4日(土)11:30から)

日 2月11日 (土・祝) ~ 3月12日(日) **場** エントランスホールほか **金** 無料



■常設展示茶文化コーナー季節の展示「2月」

日 2月3日(金)~26日(日) **金** 常設展観覧料

■世界各地のお茶体験「ジャスミン茶」

日 3月5日(日)11:00~16:00 **内** フリードリンク

常設展「人間の歴史」リニューアル

原始 古代 中世 近世 近現代

台地にくらす人々の出現 東金子葉跡群と国分寺瓦 鎌倉への道と武蔵武士 村々の成立と日光詣往還 産業と暮らし・変わるまち

new 常設展 人間のた々

自然はともだち

入間市自然かんさつ会

鳥班講師

柳澤 紀夫 氏



オオバン（ツル目クイナ科）
全長39cm・翼開長74cm・体重600gほど

身体はほぼ全身が黒色で、翼の上下面とも黒色です。嘴と額が繋がって、白色です。脚は緑がかった灰色で、みずかきは指ごとについています。ヤツデの葉のような形に似ています。潜水は得意ですが、頭から浮上するよりも尻から浮上するのをよく見ます。泳ぎは得意ですが、首をよく振って進み、カモ類に比較するとスピードが出ません。体重はあるのですが、翼は短く、飛行スピードは出ません。飛び立つ場合には、水かきのあ

る脚を交互に出して水面を走り、翼を羽ばたきますが、高くは飛び上がらず、水面の直ぐ上を真直ぐに飛びますが、長距離を飛ぶ姿はなかなか見られず、すぐに着水してしまいます。カモ類と一緒に見られることもあります。カモ類と一線見られずと短く硬そうです。

鳴き声は「キュイツ キュイツ」とか、「キュン キュン」と聞こえる声を出しています。

水面が静かな、水草の多い池沼、流れのゆるやかな川、水が多い湿地などに棲んでいます。

食べ物植物であることが多く、泳ぎながら水草をついばんだり、あるいは潜水して、水底に生えている水草類を採っている姿がよく見られます。

ユーラシア大陸の中部から南に広く分布しており、オーストラリアにも棲んでいます。

日本では1960年代には千葉県より北の北海道・本州北部の広い水辺で繁殖していましたが、現在ではほぼ全国で見ることができません。

入間市では、1981年に狭山湖で見つけられたのが最初で、1994年に大森調節池、入間川笹井堰下で見られました。いずれも1羽でした。複数羽が見られるようになったのは狭山湖では2007年、入間川では2010年以降でした。しかしいまだに市内での繁殖の記録はありません。

詳細求む！ 八津池と「謎の電車」



昭和45年 場所：東金子地区 市役所秘書広報課撮影の写真の一部拡大

博物館アリットに收藏されている古い写真には、詳細なデータが無いために、写っているものが何なのか、今ではわからない写真も少なくありません。

今回紹介するのはそんな一枚。東金子地区にある八津池付近の風景です。八津池はかつて、近隣の田んぼを潤すため池として使われていたが、昭和40年代に周辺で大規模な宅地造成が行われた結果、池の周りは公園となり、現在に至っています。

写真は造成工事たけなわの池周辺を写したものです。左奥の大きな建物は、地元の集会所施設である「八津池会館」です。この建物は東金子小学校の古い校舎を移築したもので、現在は新しい建物に建て替えられています。

その「八津池会館」の右下、木に隠れて1両の「謎の電車」が写っています。別アングルから撮られた写真を確認すると、塗装と車両の形から判断して、東京で走っていた都電の車両だとわかります。なぜ、こんな所に電車があるのか、いつまで置かれていたのか、詳しくわかる資料は今のところ発見できていません。当時周辺にお住まいだった方などで、詳しい情報をご存じの方は、是非博物館までお知らせください。

写真を撮影した時には当たり前だった風景も、数十年後に知らない人間が見ると、謎の景色になってしまいます。私たちが今、スマホで撮った写真も、記録を残しておけば、未来の研究者の役に立つ貴重な資料になるかもしれません。

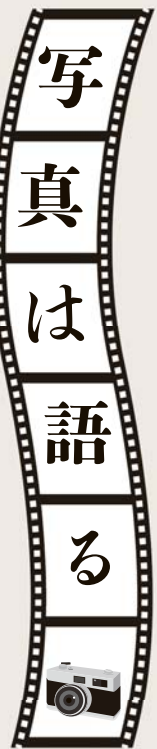

博物館アリット

くに 茶の都さんぽ

茶の都さんぽコーナーにあなたが写っていらっしゃいましたらご連絡ください。
その写真を差し上げます（サービス判1枚）。〔問〕未来共創推進室

二十歳の集い



晴天で快適な気温のなか、式典が開催され、今年度20歳を迎える方々が振り袖や羽織袴、スーツなどを着用して旧友との再会を喜びました。育ててくれた両親や恩師、周りの人々に感謝をして前を向いて進もうとしている若者たちに頼もしさを感じます。

〈取材：市民カメラマン 米山 進さん〉

初稽古



入間少年相撲クラブが、新年恒例の初稽古を行いました。2月の横綱白鵬杯（全国大会）にむけての始動です。今年も躍進を期待して、みなさんで応援していきましょう！

消防団活動への感謝と期待！



1月8日、彩の森入間公園で入間市消防出初式が行われました。火災発生時や、火災以外の活動を含め地域の安全に寄与する消防団活動は非常に重要だと再確認する機会となりました。

〈取材：市民カメラマン 横山 満さん〉

新年のつどい



1月5日、入間市新年のつどいを開催し、市政や福祉、地方自治等に功労のあった10名の方を表彰し、多大な寄付をいただいた12名の方に感謝状を贈呈しました。



休日昼間

休日当番病院		入間地区医師会	
とき	内科担当	外科担当	
5日(日)	小林病院 ☎2934-5121	豊岡整形外科病院	☎2962-8256
11日(祝)	西武入間病院 ☎2932-1121	豊岡第一病院	☎2964-6311
12日(日)	入間ハート病院 ☎2934-5050	原田病院 ※内科も受診可	☎2962-1251
19日(日)	金子病院 ☎2962-2204	豊岡整形外科病院	☎2962-8256
23日(祝)	小林病院 ☎2934-5121	豊岡第一病院	☎2964-6311
26日(日)	西武入間病院 ☎2932-1121	原田病院 ※内科も受診可	☎2962-1251

診療時間 9:00~12:00・13:00~17:00 ※各病院で診療時間が異なる場合あり

狭山市急患センター	狭山市医師会・狭山市歯科医師会
内科、外科、小児科	診療時間 9:00~12:00、13:00~15:00
歯科	診療時間 第1・3・5日曜日と祝日・休日の9:00~12:00
狭山市狭山台3-24 (狭山市保健センター隣) ☎2958-8771	
※受付は、診療終了時間の30分前まで	

夜間 (内科・小児科)

	日	月	火	水	木	金	土
入間市夜間診療所 (健康福祉センター内) ☎ 2966-5515	●	●			●		●
狭山市急患センター ☎2958-8771			●	●		●	
診療時間 19:30~22:30							

病院に行くか迷ったら

埼玉県救急電話相談
#7119 (24時間対応)

回線によりつながらない場合
☎048-824-4199

次の電話相談も利用できます

小児救急電話相談 (15歳未満)
☎# 8000 (048-833-7911)

救急指定病院 (24時間対応)

原田病院 ☎2962-1251
豊岡第一病院 ☎2964-6311
豊岡整形外科病院 ☎2962-8256
西武入間病院 ☎2932-1121
小林病院 ☎2934-5121

深夜や早朝、休日の急病で
診察可能な病院がわからないとき

医療機関案内 (24時間対応)

埼玉県救急医療情報センター
☎ 048-824-4199

埼玉西部消防局 休日夜間病院案内
☎ 04-2922-9292

わが家の
アイドル

※応募多数のため受け付けは一時休止します。

なかよし



いつも一緒に仲良い姉妹？
元気に大きくなってね。
(あゆこ)

家族が増えました



何回か登場させてもらっ
ている私達あられとがっ
ちゃんに可愛いべびもん
が7匹産まれてくれました。
命って尊いね...。
(こりまりも)

ゆうちゃんです



らぼっとゆうちゃんは毎
日だっこだっこせがみ
ます。(せっちゃん)

スマイル



いつも笑顔をありがとう
(心)

はじめての牧場



牧場でやぎさんににんじんとキ
ャベツをあげたよ。楽しかった
ね～！(すばるん)

