

100年後も好きなまち

広
報
い
る
ま

RUMA

特集

みんなで一緒に
**ゼロカーボン
ライフスタイル**

【トピックス】

私に取り組む環境のカタチ

第12回いるま環境フェア

電力ガス食料品等価格高騰重点支援給付金

郵便局でのマイナンバーカード申請受付開始

【イベントカレンダー】

当日参加できるイベントを掲載

【あつまれ/いるまぐみ】

子どもを対象としたお知らせを掲載

【お知らせ】

【コラム】

未来へのリレー

SDGs ～未来のために今できること～

2024

2

No.1308

「彩の森入間公園の雪景色」市民カメラマン 高山康次さん 撮影



SDGs未来都市 入間市
Well-being City いるま
～健康と幸せを実感できる未来共創都市～



特集

ゼロカーボン ライフスタイル

みんなで一緒に

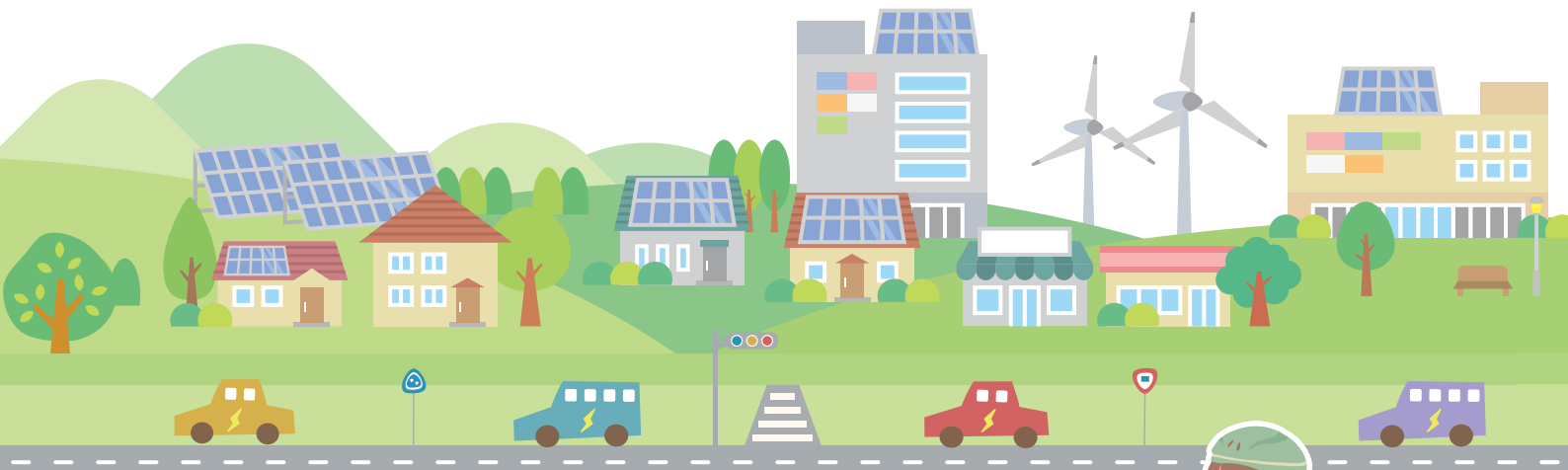

記録的な高温や豪雨など、
私たちの生活に深刻な影響を及ぼす地球温暖化。その影響や被害は、
今後ますます大きくなっていくことが予想されています。
子どもたちの未来のために、今、私たちの行動が
必要です。地球にやさしい行動を、
今日から始めましょう！



エコでお得に

家庭でできる省エネのポイント

Point①

暖房の設定温度は
20℃にしよう



暖房
20℃

設定温度を21℃から
20℃に変更すると
節約額1,860円
CO₂削減量26kg



Point②

冬は冷蔵庫の設定を
弱にしよう



節約額2,170円
CO₂削減量30kg



Point③

お風呂は追い炊き
しないで続けて入ろう



節約額8,960円
CO₂削減量83kg

※節約額およびCO₂削減量は、

ゼロカーボンってなに？

私たちがエネルギーを使用したり、ごみを燃焼させることで発生する温室効果ガスの「排出量」を減らし、森林などの「吸収量」と差引ゼロにすることです。カーボンニュートラルも同様の意味です。

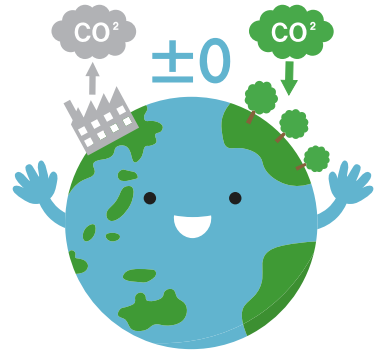

入間市地球温暖化対策実行計画

入間市の市民、事業者、そして行政が地球温暖化対策として取り組むべき具体的な行動や目標を定めた計画です。

計画の目標

長期目標：2050年度 カーボンニュートラル

中期目標：2030年度に温室効果ガス排出量46%減（2013年度比）

入間市の温室効果ガス排出量（現状と目標）

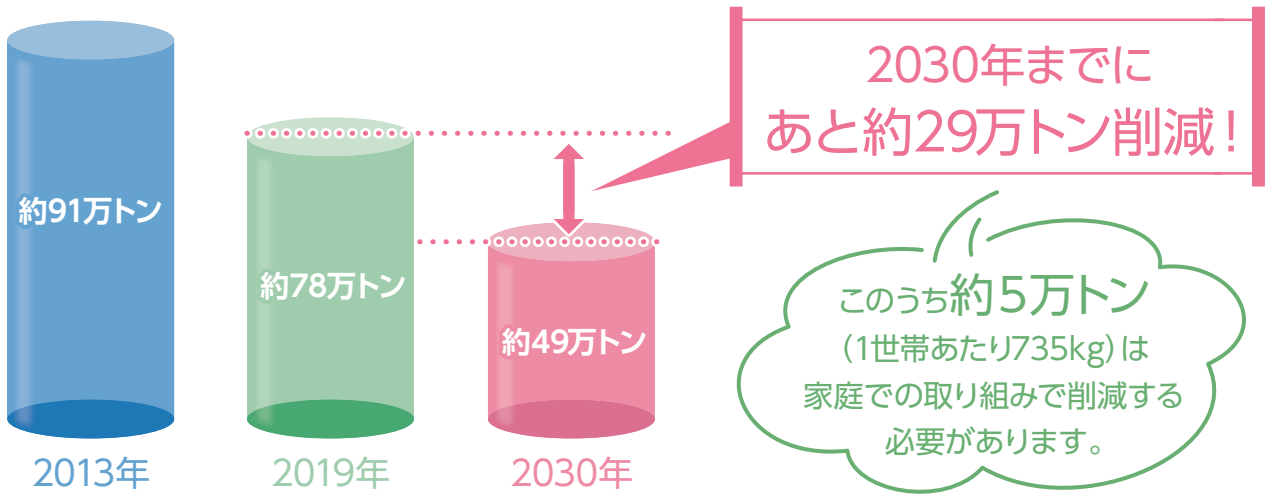

Point④

古い家電を買い換えよう



10年前の製品と比べて

冷蔵庫	節約額5,265円～7,020円 CO ₂ 削減量68～90kg
エアコン	節約額6,634円 CO ₂ 削減量86kg

Point⑤

車での移動を 徒歩や自転車に変えよう

片道2kmの通勤で、
削減額10,240円
CO₂削減量147kg

アプリで
景品がもらえます
詳しくは4ページ



Point⑥

EVIに乗ろう



片道5kmの通勤で
削減額14,080円 CO₂削減量220kg
EVIについて詳しくは6ページ

1年間の値。①～④は、「家庭の省エネハンドブック2023」（2023年3月東京都発行）から。⑤、⑥は、ガソリン車（15km/ℓ）と比較した値。



地域とともに、楽しく **デコ活**

※デコ活とは…脱炭素 (Decarbonization) とエコ (Eco) を含む“デコ”と活動・生活を組み合わせた新しい言葉。

毎日の通勤や買い物での移動手段を徒歩や自転車に変えると、アプリでポイントがもらえる「サステイナブルウォークいるまいる」。貯まったポイントは地域のお店で特典と交換できます。ゼロカーボンシティの実現に向けて、ゲーム感覚で楽しみながら、地球にやさしい行動をとりましょう！たくさん歩いて健康に！さらに、知らなかった地域のお店を発見できるかも！

サステイナブルウォークいるまいるの事業イメージ



サステイナブルウォークいるまいるの始め方





これまでの取り組み結果



アプリで計測された脱炭素量
17,536kg (累計参加者2,600名以上)



脱炭素量17,536kgはエアコンを約70,144時間使用した際のCO₂排出量に相当します!

アンケート調査 参加者の声(一部抜粋)

- ・このような取り組みはとても良いと思います。歩く活力になります。
- ・このアプリを入れたことにより意識して歩くようになりました。
- ・先日スニーカーが当たりました。嬉しかったのでやる気が出ます。
- ・職場の最寄り駅の一駅前から歩くようになりました。
- ・交換品をもっと拡充してくれたらうれしいです。
- ・継続できるよう頑張ります!

今後のイベント

「いるまいる」の成果発表や、環境省デコ活応援隊井上隊長・スタジオスポビー夏目社長・杉島市長によるトークセッション、特典を受け取ることができる交換会を実施します。新規でダウンロードいただいた方へ、ダウンロード特典も準備しています!



- 日** 3月3日(日)13時~16時 (特典交換)
14時~14時45分 (トークセッション)
- 場** 三井アウトレットパーク入間 (宮寺) 1階センタープラザ
- 金** 無料

新たな取り組み

家庭で使用した食用油をスーパーの回収ボックスへ持ち込むと、油の量に応じてアプリでポイントが加算されます。



詳細はこちら

回収店舗

- ・いなげや春日町店・ヨークマート入間店
- ・ヨークマート入間扇台店

いるまいる特典の一例

- 備SUNDAY C.E.I.STORE 500円クーポン
- Leafy Photo Service おさんぽフォトレッスン 特別割引券500円分
- Ramen611 替玉or大盛無料サービス券
- THE PORK SHOP ディナーお食事券500円分
- Salon chiyochiyo house ご新規利用者様限定 [対象コース10%OFF]
- spoonful smile 耳つぼ300円割引
- Wood village Bags 革小物500円引き
- Koigakubo 米粉パン半斤 (300円以上ご購入いただいた方のみ)
- Saborino Styling Lifeグループ サボリーノ (すぐに眠れマスク)
- 旬ファブリックケア たおるの里 今治産タオルセット 44%OFFクーポン
- NATUVIEW パレブルトン(プレーン)
- ホルモンたけ田 ねぎ山たけ田タン
- 有)メガネのフジタ オリジナルメガネスタンド
- レシピレシビ 店内でのご飲食10%OFF
- 有)河村商店 お茶商品 (Tea-studio) 10%OFF
- 焼いもcafe kotarou 紅芋シェイク アップグレード券
- 大人の脳活 (吉川製作所 福祉事業部) 大人の脳活無料招待券 (初めてご利用される方限定)
- 台湾茶カフェ 好春茶房 アイスコーヒー券or アイスウロン茶券
- 生蕎麦あさひ 50円割引券
- 創和 満天工房 100円割引券 (300円以上ご購入いただいた方のみ)

協賛店を募集しています!

ポイントによって獲得できる特典 (商品やサービス) の詳細およびお店の情報、ホームページのリンクをアプリ内に掲載します。アプリ掲載の費用はかかりません! 協賛のご希望は市へお問い合わせください。 **関** エコ・クリーン政策課



イベントでの活用事例⑩



昨年2月に、古くなったガソリン車に代わり、市役所本庁舎に導入されたEV(電気自動車)。平日の日中は公用車として、市内を走り回っています。また、平日夜間と土日祝日は市民の皆さまとシェアリングを行い、「日常の足」として活躍しています。今回は、走る以外の活用法などについてご紹介します。

Case1

くらべる



—EVシェアリングとガソリン車のレンタカー
いろいろと比べてみました!

EVとガソリン車で入間市役所から約360km離れた名古屋城まで行ってみました！
2台の所要時間(片道)や燃料費などを比較してみます。



EVシェアリング(日産リーフ)

VS

ガソリン車(レンタカー)

- 所要時間…6時間20分(充電時間を含む)
- 燃料費(電気代)…0円
(シェアリング料金に含まれています)
- シェアリング料金…13,420円※2
- CO₂排出量…34.2kg(再生電力を使用した場合は0kg)※3



- 所要時間…5時間10分
(レンタルの手続き時間を含む)
- 燃料費(ガソリン代)…3,840円(片道)※1
- レンタル料金…15,840円※2
- CO₂排出量…55.2kg

※1 ガソリン代はレギュラーガソリン160円/ℓ、燃費15km/ℓで算出 ※2 名古屋で1泊した場合
※3 使用電力量の実測値(78.8kWh)を火力発電する際に発生するCO₂

Case2 ▶ ◀ 活かす ▶ ◀

—EVの魅力は乗るだけじゃない!

市などで開催するイベントでは、外部給電器を併用し、EVに蓄電した電力をイベントの音源等に活用することで、EVを「移動可能な動力源」としています。



イベントでの活用事例②

Case3 ▶ ◀ 備える ▶ ◀

—災害時には、「移動可能な蓄電池」

災害などによる停電時には、EVを電気が不足する場所へ派遣することで、「移動可能な蓄電池」として活用できます。右の写真は、令和5年12月に行われた在宅療養児(医療的ケア児)災害訓練で、EVの電力を呼吸器用のバッテリーに供給する様子を撮影したものです。なお、V2H充放電システムを導入することで、家庭でもEVを蓄電池として活用することができます。



今日からEVライフ始めませんか?

入間市と連携し、EVシェアリング事業を行っています。この事業で提供しているEVは、弊社が責任を持って、管理・清掃しております。弊社のEVが街を走っている姿を見ると感慨深いです。

また、EVシェアリングは15分220円からご利用いただけるので、日常のお買い物や駅までの送迎、レジャーなどにお気軽にご利用ください。



入間ガス株式会社
中野 義基 氏

詳しくはこちら

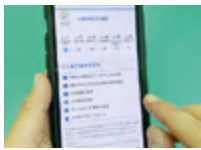

スマートフォンにeemo
アプリをダウンロード

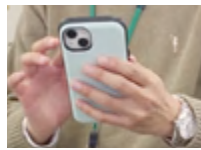

利用者情報を登録



利用



返却

◀ EV TOPICS ▶

EVシェアリング第2弾!!

市役所本庁舎の第1弾に続き健康福祉センターでシェアリングを開始します。
※2月中に開始予定



EVアンケート

市は、EVに関する事業を進めるにあたり、皆さまのご意見を募集しています。ぜひご協力ください!!

こちらから
ご回答
ください。



2月カレンダー

申し込み不要のイベントです。参加費などがかかるもののみ、金額を掲載しています
 ①とき ②場とところ ③対象 ④内容 ⑤定員 ⑥金参加費・入場料 ⑦申込 ⑧問い合わせ

日	月	火	水
今月の納期 納期限 2月29日 木 納税は便利な口座振替で		固定資産税 (第4期) 都市計画税 (第4期) 国民健康保険税 (第8期) 介護保険料 (第8期) 後期高齢者医療保険料 (第8期)	
		納付方法 はこちら 	

4 文化財防火訓練 ①9時30分～10時30分 場三輪神社(中神) 問博物館アリット 食文化ミュージアムのお茶体験「そのぎ茶」 ①11時10分 ②13時 ③14時30分(各30分程度) 定各回先着12人 場・問博物館アリット	5	6 明るい選挙啓発ポスターコンクール作品展 日2月15日(休)まで 場市役所 内特選・入選作品の展示 問選挙管理委員会事務局	7
11 第2日曜日はリサイクルの日 ①9時～12時 場リサイクルプラザ 問総合クリーンセンター 星座めぐり(みずがめ座) ①13時45分～14時15分 場・問児童センター 建国記念の日	12 振替休日	13	14
18 未来のこども達への夢プロジェクトSDGs実践活動報告会(市民提案型協働事業) ①14時～15時30分 場藤沢地区センター 問エコ・クリーン政策課	19	20	21 フードドライブにご協力を ①11時～14時(毎月第3水曜) 所市民ホール 問フードバンク局 ☎080-6555-9804、生活支援課 ふわあいマルシェいるま ①11時～13時 場市役所産物の販売 問農業振興課
25	26 雛飾りと園児の作品展 日2月26日(月)～3月3日(日) 場①丸広入間店(10時～18時、26日は12時～、28日は店休) ②アポボ商店街・扇町屋通り協力店(店舗により営業時間、休業日が異なる) 内商工会女性部員による手づくりつるし雛とおおぎ第2こども園の作品展 問商工観光課	27 大人のためのプラネタリウム ①11時～11時40分 金100円 場・申児童センター※託児は前日までに電話により予約(条件有)	28

休日当番病院		入間地区医師会	
とき	内科担当	外科担当	
4日(日)	小林病院 ☎2934-5121	豊岡整形外科病院 ☎2962-8256	
11日(日祝)	西武入間病院 ☎2932-1121	豊岡第一病院 ☎2964-6311	
12日(月祝)	入間ハート病院 ☎2934-5050	原田病院 ※内科も受診可 ☎2962-1251	
18日(日)	金子病院 ☎2962-2204	豊岡整形外科病院 ☎2962-8256	
23日(金祝)	小林病院 ☎2934-5121	豊岡第一病院 ☎2964-6311	
25日(日)	西武入間病院 ☎2932-1121	原田病院 ※内科も受診可 ☎2962-1251	
診療時間 9時～12時・13時～17時 ※各病院で診療時間が異なる場合あり			

狭山市急患センター		狭山市医師会・狭山市歯科医師会	
内科、外科、小児科	診療時間 9時～12時		
歯科	診療時間 第1・3・5日曜日と祝日・休日の9時～12時		
狭山市狭山台3-24 (狭山市保健センター隣)		☎2958-8771	
※受付は、診療終了時間の30分前まで			

夜間(内科・小児科)				
入間市夜間診療所(健康福祉センター内) ☎2966-5515	日	月	火	水
狭山市急患センター ☎2958-8771				
診療時間 19時30分～22時30分				

病院に行くか迷ったら

埼玉県救急電話相談
#7119 (24時間対応)
 回線により
 つながらない場合
 ☎048-824-4199

次の電話相談も利用できます

小児救急電話相談(15歳未満)
 #8000
 ☎048-833-7911

救急指定病院(24時間)	
原田病院	☎2962-1251
豊岡第一病院	☎2964-6311
豊岡整形外科病院	☎2962-8256
西武入間病院	☎2932-1121
小林病院	☎2934-5121
深夜や早朝、休日の急病診察可能な病院がわからない場合は	
埼玉県救急医療情報センター ☎048-824-4199	
埼玉県西部消防局 休日夜間病室 ☎050-1808-8872	



イベント

参加費などがかかるもののみ、金額を掲載しています。

青少年活動センター

◆みんなでフッキング

日3月2日(土)10時～14時 **対**小学3年生～高校生(保護者同伴可)
内まるごと春野菜のカリカリえび塩焼きそばとデザートビュッフェ **定**先着20人 **金**600円(保護者700円)(材料費) **申**2月11日(日・祝)10時～23日(金・祝)17時までに電話

◆ネイチャークラフトたいけん

日3月3日(日)①10時30分～12時 ②13時30分～15時 **対**小学生
内雑木林の自然を使った作品づくり **定**各回先着10人 **金**100円(材料費) **申**2月16日(金)10時～25日(日)17時までに電話

◆春フェスティバル 青少年スタッフ募集

3月17日(日)に開催の春フェスティバルの企画・運営スタッフを募集します **活動日**3月9日(土)・10日(日)、16日(土)・17日(日)9時～17時 **対**小学5年生～高校生 **申**2月10日(土)～3月2日(土)までに窓口、電話またはメール☐ir343022@city.iruma.lg.jp

児童センター

◆ひなまつり会

日3月2日(土)14時～15時30分
内大正琴の演奏鑑賞、ひなまつりの工作 **定**工作は先着70人

児童発達支援センター

◆休日相談会(予約優先)

日2月17日(土)9時～16時 **場**児童センター **対**市内在住で、こどもの発育・発達の相談を希望する保護者※年少・年中児童の就学の進め方に関する相談も受付 **申**9時～17時15分に児童発達支援センター(健康福祉センター内)(電話可)☎2968-7785

◆休日開放事業

日2月17日(土)9時30分～11時30分 **場**児童発達支援センター(健康福祉センター内) **対**市内在住で、心身の発達に遅れまたは障がいのある児童とその保護者 **内**「元気キッズ」プレイルームでの親子の自由遊び※児童だけの利用不可 **定**先着5組 **申**9時～17時15分に児童発達支援センター(健康福祉センター内)(電話可)☎2968-7785

その他

◆親子で楽しむ絵本とわらべうたの会

日2月25日(日)10時30分～11時30分 **場**金子地区センター **対**乳幼児と保護者 **内**親子でふれあう手遊びやわらべうた、おすすめ絵本の紹介 **定**先着15組 **申**2月10日(土)から図書館金子分館(電話可)☎2936-1811

◆キッズゴルフ教室

日3月16日(土)9時30分～10時30分 **場**市民体育館 **対**小学生 **内**ゴルフ初心者も楽しく遊べるスナッグゴルフ体験 **定**先着30人 **金**100円 **申**2月15日(木)9時～3月11日(月)17時までにメール(教室名、氏名(ふりがな)、性別、住所、電話番号、学校名、学年を記載)により市民体育館☐sinko-st@iruma.or.jp

◆ジュニア合唱教室

日4月～7月の毎週土曜日9時～11時30分 **場**藤沢地区センター 藤の台分館 **対**新小学3～6年生 **金**月2,000円(別途楽譜代500円) **申**2月29日(木)までに社会教育課(電話、右記申込フォーム可)



掲載応募はコチラ



申込フォーム

「いるま」から発信!! 私が入り組む環境のカタチ 第12回いるま環境フェア

日3月3日(日)10時～15時 場市民活動センター 内「環境」をテーマにした出展(市民・団体・事業者・市によるパネル展示、朗読ミュージカル「歯ブラシ サミーの冒険」、ソーラーロボット展示・体験「光で走ろうGO!」、発芽熟成玄米研究所「ト呂あ」によるキッチンカー出店) 問エコ・クリーン政策課



過去に実施した展示コーナー



ソーラーロボット

電力ガス食料品等 価格高騰重点支援給付金

エネルギー・食料品等の物価高騰を踏まえ、住民税非課税世帯に7万円を支給します。

対住民税均等割非課税世帯(基準日(令和5年12月1日)に住民票があり、世帯全員の令和5年度分の住民税均等割が非課税の世帯)※世帯全員が、住民税が課税されている他の親族等の扶養を受けている場合は対象外 内対象世帯には、確認事項等が記載された「通知書」を送付。支給口座の変更等がない場合は、手続きの必要はありません。※令和5年1月1日時点で日本国内に住民票がない方は、別途申請が必要 受付期間3月29日(金)まで 問生活支援課



郵便局でのマイナンバーカード申請 受付開始

市内全郵便局の窓口で、マイナンバーカード申請書の記入補助・写真撮影が受けられます。なお、混雑状況により予約制に変更となる場合があります。

日2月1日(木)から(土・日・祝日、年末年始をのぞく)9時～15時(異なる局あり) 対市内在住でマイナンバーカードを申請していない方※持ち物不要、本人のみ申請可。15歳未満の方または成年被後見人は法定代理人の同行必須 問市民課

お気軽にご利用ください

市民相談 詳しい日程は市公式ホームページをご確認ください。



相談先がわからない場合は
総合相談支援室（内線 1311～1315）

心身の健康

国民健康保険税率を令和6年度に改定します

内 県国保運営方針に基づき、令和8年度までに赤字（法定外繰入金）を解消して県内の保険税率の統一に向けて県が示す標準保険税率へ税率を合わせていく必要があること等から、令和6年度に税率等の改定を実施します。 問 国保医療課



国民健康保険税率等の現行と改定後の比較

		所得割 (%)	資産割 (%)	均等割 (円)	平等割 (円)	限度額 (円)
医療給付費分	現行	7.40	10.00	20,000	3,000	650,000
	改定後	6.50	—	35,000	—	650,000
後期高齢者支援金等分	現行	2.40	—	10,000	—	200,000
	改定後	2.70	—	16,000	—	220,000
介護納付金分	現行	1.60	—	13,000	—	170,000
	改定後	2.30	—	16,000	—	170,000

【参考】令和5年度における県が示す入間市の標準保険税率

	所得割 (%)	資産割 (%)	均等割 (円)	平等割 (円)
医療給付費分	6.59	—	39,845	—
後期高齢者支援金等分	2.75	—	16,109	—
介護納付金分	2.38	—	17,250	—

※令和6年度の標準保険税率は、令和5年度よりも引き上げられることが見込まれています。

エンディングノートは始まりノート

日 2月24日(土)14時～16時 場 産業文化センター
内 エンディングノートの意義と書き方について学ぶ 定 先着100人 申 2月8日(木)9時より図書館西武分館（電話可） ☎2932-2411

薬剤師による健康講座「お薬の話」

とき (各回1時間)	ところ
2月6日(火)14時から	東藤沢地区センター
2月16日(金)10時から	東町地区センター
2月29日(木)10時から	西武地区センター
3月6日(水)10時から	金子地区センター

対 65歳以上 定 各回先着30人 申 各回の前日までに高齢者支援課（電話可）

地域デビューしてみませんか

日 2月10日(土)13時30分～16時 場 市民活動センター 対 50歳以上 内 シニア共助担い手塾（講演、事例発表、相談コーナー） 定 先着30人 申 市民活動センター（電話、メール、右記申込フォーム可） ☎2964-2511、
✉machisapo1234@gmail.com



ふまねっと健康教室

日 2月15日(木)13時30分～15時 場 藤沢地区体育館 対 市内在住、在勤、在学の方 内 マス目状のネット「ふまねっと」を使用し楽しく認知症予防 定 先着10人 金 100円 申 2月2日(金)9時から電話により市民体育館

モルック教室

日 2月18日(日)9時30分～11時30分 場 市運動公園 対 市内在住・在勤または在学の方 定 30人(抽選) 申 2月9日(金)12時までに右記申込フォームよりスポーツ推進課



有料広告欄

生活習慣病対策！高血圧について考えよう

日 2月21日(水)14時から **場** 健康福祉センター
対 市内在住、在勤の方 **内** 入間ハート病院院長久田医師による生活習慣病の講義 **定** 先着100人
申 電話、右記申込フォームにより 
地域保健課（健康福祉センター内）
☎ 2966-5513

コバトン健康マイレージ歩数計参加者向け 新規アプリ講習会

日 3月12日(火)15時から **場** 健康福祉センター
対 埼玉県コバトン健康マイレージ参加者（歩数計登録者）でアプリでの参加を希望する方 **内** 新規アプリ「コバトンALKOOマイレージ」の登録および使用方法の講習 **定** 先着50人 **申** 2月5日(月)から電話により地域保健課（健康福祉センター内） **☎** 2966-5513

くらしとデジタル

都市計画案の縦覧および意見書の提出

日 2月6日(火)～20日(火) **場** 都市計画課 **対** 入間市の住民および利害関係のある方 **内** 都市計画法第17条に基づく都市計画変更案（「第25、60、72号生産緑地地区」）（入間市決定）の縦覧および意見書の提出 **申** 2月20日(火)までに都市計画課（郵送可）

就職面接会【4月入社】

日 2月19日(月)13時30分～16時（受付終了15時）
場 狭山市民交流センター **内** 参加企業15社 **対**

一般求職者、新規学校卒業予定者 **問** ハローワーク所沢 **☎** 04-2992-8609、商工観光課

人と動物の福祉を考える講演会

日 2月24日(土)10時～11時30分 **場** 市役所 **内** 将来を見据えたペット飼養と問題・課題について考える **問** 生活環境課



都市計画案の縦覧および公聴会の開催

入間都市計画の変更にあたり、都市計画法第16条に基づく都市計画案の縦覧および公聴会を次のとおり行います。

◇**縦覧** **日** 2月20日(火)～3月5日(火) **場** 都市計画課 **内** 「入間都市計画用途地域（富士見公園周辺地区）の変更原案（入間市決定）」

◇**意見書の提出および公述（公聴会で意見を述べること）の申出** **日** 2月20日(火)～3月12日(火)（必着）に都市計画課

◇**公聴会** **日** 3月14日(木)14時から **場** 産業文化センター **内** 「入間都市計画用途地域（富士見公園周辺地区）の変更」 **問** 都市計画課

入間市行政改革大綱第2期実行計画の取組

内 「入間市行政改革大綱第2期実行計画」に基づき、行政改革に取り組んでいます。開始初年度である令和4年度の達成効果額は、3億5,304万円でした。詳細は右記ホームページをご覧ください。 **問** デジタル行政推進課



有料広告欄

自動車燃料費・タクシー利用料金助成の申請

自動車燃料費およびタクシー利用料金助成のサービスを受けている方で年度での切り替えを希望される方は2月29日(木)までに変更の手続きをしてください。詳細は右記ホームページをご覧ください。

対 身体障害者手帳1級・2級、療育手帳○A・Aの方 **問** 障害者支援課



市手話通訳者認定試験

日 3月11日(月)14時から **場** 市民活動センター
対 ①令和6年3月31日現在市内在住の20歳以上、
②聴覚障害者とのかかわりが概ね3年以上で、③次のいずれかに該当する方
◇手話通訳士試験合格者または合格見込み
◇埼玉県手話通訳者試験合格者または合格見込み
◇手話通訳者全国統一試験合格者または合格見込み
申 2月15日(木)までに、申請用紙(課に用意)および必要書類を障害者支援課に提出

市民と文化

😊は市民団体・サークル等のイベントです。

第28回ドラマフェスタin入間 「想像力は時を超える☆彡」😊

- ①人形劇、ワークショップ等 **日** 2月17日(土)10時～16時 **場** 文化創造アトリエ・アミーゴ
- ②プロ劇団の特別参加公演 **日** 3月20日(水・祝)15時開演 **場** 産業文化センター
- ③市民ミュージカル **日** 3月30日(土)18時、31

日(日)11時、15時開演 **場** 産業文化センター
金 ①一部有料、②前売大人3,500円、高校生以下2,000円(当日券各500円増)、③大人2,500円、高校生以下1,000円※②③のみ産業文化センターで販売 **問** ドラマフェスタin入間実行委員会☒
irudorama@gmail.com



第38回入間市書道展 (児童生徒書き初め展示会同時開催)

日 2月21日(水)～25日(日)9時30分～16時45分(25日(日)は15時まで、最終入場は各日終了時間の10分前まで) **場** 博物館アリット **内** 一般公募および児童生徒の書の展示 **問** 社会教育課

古典芸能鑑賞会 いるま二八落語会 「柳家さん喬・五街道雲助 二人会」

日 2月23日(金・祝)14時開演 **場** 産業文化センター **対** 小学生以上 **出演** 柳家さん喬、五街道雲助、林家正楽(紙切り) **金** 3,000円(全席指定)
申 産業文化センター(電話可)

文化講座「さいたまの酒蔵歴史探訪」

日 2月24日(土)15時～16時30分 **場** 藤沢地区センター **対** 成人の方 **内** 入間市近隣の酒蔵を中心に、埼玉県の日本酒の歴史を学ぶ **定** 先着30人
申 2月7日(水)9時から図書館藤沢分館(電話可) ☎ 2966-8080

四季彩会 写真展😊

日 3月5日(火)～10日(日)10時～17時(初日は13時

有料広告欄

から、最終日は16時まで) **場** 博物館アリット

問 澤田 ☎090-8941-0535

ミモザコンサート&講演会

3月8日の「国際女性デー」の啓発として、シンボルマークであるミモザを題したコンサートを実施します。

日 3月9日(土)13時~14時30分 **場** 市民活動センター

内 コン서트、講演会「グアテマラの女性たちへの支援について」、同日開催「ハンドメイドのお店屋さん(10時~16時)」**申** 人権推進課(電話、右記申込フォーム可) ☎2964-2536 ※託児は2月22日(土)までに予約必須(条件有)



劇団アミーゴ(令和5年度劇団員)

『ばかいちと塔からきた人々』

日 3月9日(土)①14時、②18時、③10日(日)14時

場 文化創造アトリエ・アミーゴ **対** 中学生以上

脚本・演出 原田裕史氏(劇作家・演出家) **内** 関東大震災直後、ばかいちと呼ばれた少年と謎めいた人々との交流を描く **定** 各回先着70人 **金** 1,500円 **申** 文化創造アトリエ・アミーゴ(電話可)

第16回入間市フラワーデザイン展作品募集

4月13日(土)、14日(日)に博物館アリットで開催するデザイン展に展示する作品を募集します。

対 市内在住、在勤、在学者 **内** 生花、その他(ドライフラワー、プリザーブドフラワー、アーティフィシャルフラワー等) **申** 3月11日(月)までに各地区センター(分館をのぞく)、博物館アリット、社会教育課(右記申込フォーム、メール可) ✉ir815000@city.irumalg.jp



姉妹都市ヴォルフラーツハウゼン市 青少年訪問団派遣事業(ドイツ)

実施期間 8月1日(木)~8月9日(金) **対** 市内在住で条件を全て満たす方

- ・平成14年4月2日から平成21年4月1日生まれ
- ・協調性・自立心があり、心身ともに健康である

・英語またはドイツ語でコミュニケーションが取れる(上記他3つ条件有、詳細は募集要領参照) **内** ヴォルフラーツハウゼン市民宅にホームステイし、自ら設定したテーマについて学習し、異文化や習慣を体験・理解する **定** 8人(作文・面接により選考) **金** 渡航費用の5割負担および共通費 **募集期間** 2月1日(木)~3月15日(金)までに直接地域振興課(同期間で申込書類および募集要領を配布)

会員募集😊

BBC英会話

日 第1・3木曜日10時30分~12時 **場** 東金子地区センター **対** 18歳以上 **講師** 宮下政博先生 **金** 月2,300円(入会金なし) **問** 渡辺 ☎2936-2158

児童センター 令和6年度教室・クラブ員募集

児童センターの4つの教室と3つのクラブの参加者を募集します。詳しくは児童センターホームページをご覧ください。

申 2月21日(水)~3月3日(日)に児童センターホームページ

他にもお知らせ盛りだくさん!



市民体育館



児童センター



図書館



産業文化センター



文化創造アトリエ・アミーゴ



博物館アリット

コラム 未来へのリレー

市民活動団体の橋渡し役を担う

NPO法人まちづくりサポートネット元気な入間 川名 千鶴子さん

プロフィール

NPO法人まちづくりサポートネット元気な入間（通称：まちサポ）の理事として、市民活動センター（愛称：イルミン）の運営に携わっている。イベントを企画するほか、人材塾の講師も担当。市民団体と行政や企業などの連携をコーディネートする埼玉県共助仕掛人としても活動中。



私たち「まちサポ」は、社会貢献をしている市民活動団体と入間市との橋渡しをして、市民活動を支援する中間支援団体です。まちづくりは行政に任せるものではなくて、私たち市民が自分たちの手でつくるものです。現在、市民活動センターに登録している団体はおよそ100。高齢者、環境、福祉、子育てなど活動のテーマはさまざまですが、「元気な入間」を目指してそれぞれ活動しています。

まちサポでは、団体同士が連携することで活動の場がさらに広がるよう年2回交流会を開催しています。ざっくばらんな楽しい情報交換の場です。また、市民の皆さんにも活動を知っていただくため「イルミンまつり」を始めました。

入間市のいいところを発見するワークショップや入間市の課題を市民の力で解決できるよう「人材塾」も開講しています。人がつながり入間市の魅力を身近に感じられると、社会の課題も見え、解決への意識が高まります。性別も年齢も関係ありません。みんなで未来に向かって元気に進むエネルギーが「ずっと住んでいたい入間市」の第一歩だと思います。

もしも何かやってみたいと思う方がいたら、イルミンに来てください。まちサポと一緒に、まちづくりをしていきましょう。

インタビュー動画はこちら→



SDGs

～未来のために、いまできること～



マイナンバーカードは「マイナンバーの証明」と「本人確認(写真付き)」が必要な時、「1枚」で証明できる唯一のカードです。マイナンバーカードにより市役所に行かなくても済む場面は着実に増加しており、移動による環境負荷の軽減やペーパーレス、時間の節約にも繋がります。

SDGs未来都市 入間市
Well-being City いるま
～健康と幸せを両立できる未来共創都市～



【こんなときに利用できます】

- ① コンビニで住民票の写し等の公的な証明書の取得
- ② 引っ越しの際の転出手続き(マイナポータルで行えます)
- ③ 健康保険証として利用(事前にマイナポータル、セブン銀行ATMからの申込が必要です)



① 詳細



② 詳細



③ 詳細

【その他お問い合わせ先】

マイナンバーカードの申請、交付、暗証番号の忘失など
入間市マイナンバーカードセンター ☎04-2968-3881
9時～16時、第2第4土曜日9時～12時(年末年始をのぞく)

RUMA

毎月1日発行 発行：入間市 編集：秘書課未来共創推進室 〒358-8511埼玉県入間市豊岡1丁目16番1号 ☎04-2964-1111 FAX04-2965-0232

人口と世帯数 1月1日現在 人口：144,732人(-84人) 世帯数：68,071世帯(+53世帯) ()は前月比

火事と救急 12月 火災出動：4件 救急出動：835件 搬送人員：690名

外国語版広報いるま

SDGs未来都市 入間市



入間市民憲章

入間市平和都市宣言

一、きまを守り、平和な住みよいまちをつくりましょう。

平和を愛し、暴力、差別のない、お互いを尊重しあう明るいまちをつくりまします。