

高齢者のための おやくだちブック



2024年3月発行



9月は認知症月間

オレンジ色は認知症啓発のシンボルカラー

9月にオレンジ色の花を咲かせて、

認知症のことを考え、一緒に

認知症になっても暮らしやすい入間市をつくりましょう

SDGs未来都市 入間市

SUSTAINABLE DEVELOPMENT GOALS



入間市福祉部高齢者支援課

入間市豊岡 1-16-1

04-2964-1111(内線 1342・1343)

認知症といきるまち



1 地域包括ケアシステム

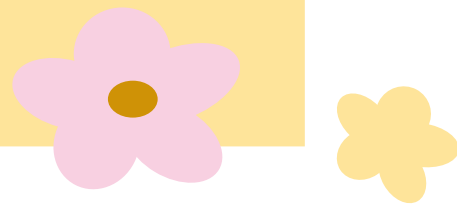

いつまでも地域で安心して暮らしていくために

人間市では、住み慣れた地域で、いつまでも自分らしい暮らしを続けることができるように、地域の医療・介護・福祉が連携して一体的な支援ができる体制をつくるため、「人間市在宅医療支援センター」という在宅医療の相談窓口を設置し、高齢者の総合相談窓口である「地域包括支援センター」とともに、サポート体制を整えています。元気なうちはもちろん、要介護状態や認知症になっても、自宅でも施設でも安心して暮らせるように、住まい・医療・介護・予防・生活支援のさまざまな職種や機関が連携し、高齢者の生活全体を支えるまちづくりのことを「地域包括ケアシステム」といいます。

人間市在宅医療支援センター

在宅医療

在宅医療の専門スタッフが対応し、在宅で療養が必要になったときに、高齢者がより安心して在宅生活を送れるようにサポートする相談窓口です。在宅医療を希望される方と医療機関や介護事業者との連携の調整や、在宅医療の情報の発信を行っています。

名称	電話番号・住所	受付時間：月～金 9：00～17：00 (祝・年末年始を除く)
人間市在宅医療支援センター	04-2966-3201 上藤沢730-1 健康福祉センター3階	

今から自分でできることを

高齢期は、身体機能の低下や退職、親しい人との死別など、自身の心身の変化が起こりやすい時期です。今から未来のリスクを予測し、備えておくことで、漠然とした不安を減らすことができます。不慮の事態は年齢に関係なく誰にでも起こります。今から自分でできることを考えてみましょう。

高齢者のための備えチェックリスト

- いざという時の相談先を知っておきましょう ⇒ 高齢者の相談(P2～3)
- 介護保険制度を知って、上手に利用しましょう ⇒ 介護保険制度(P4～6)
- 高齢者の在宅サービスや介護について知っておきましょう ⇒ 介護保険で利用できる在宅サービス(P7～12)、介護者の健康(ケアラー・ヤングケアラー)(P13～14)
- 施設など高齢者の住まいを知りましょう ⇒ 高齢者の住まい(P15～17)
- 介護予防や社会参加に取り組みましょう ⇒ フレイルを予防しよう(P18～20)
- 認知症について正しい知識を持ちましょう ⇒ 認知症を学ぼう(P21～23)
- もしものときのために人生会議をしておきましょう ⇒ 在宅医療・在宅療養(P24)
- 市内の医療機関、歯科医院、薬局、接骨院等のリストを備え、どこにあるか確認しておきましょう ⇒ 医療機関等(P25～30)、地図(P31～46)

2 高齡者の相談

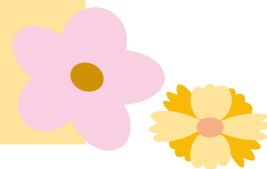

高齡者の相談窓口としては、総合相談のできる「地域包括支援センター」があります。他にも、専門性に応じた相談先があります。高齡期は、自分自身や周囲にも変化が起きやすい時期です。一人で抱え込むより、相談することで心が楽になることがあります。心配なことがあれば、自分の目的に合った相談先を探して相談してみましょう。

地域包括支援センター

総合相談

介護保険

介護予防

認知症

地域包括支援センターは、高齡者の総合相談窓口です。高齡者福祉の専門家である主任介護支援専門員、社会福祉士、保健師等が相談に応じます。介護や福祉の相談の他、認知症やオレンジカフェ（認知症カフェ）、介護者家族会に関すること、介護予防など高齡者にかかわる心配ごとや悩みごと相談できます。地域包括支援センターは入間市内を9地区に分けた日常生活圏域ごとに1カ所あり、住所地によって担当が分かれています。

日常生活圏域



受付時間：月～土

8：30～17：15

（祝・年末年始を除く）

地域包括支援センター一覧

	センター名	電話番号・住所	担当地区
1	豊岡東	04-2960-1050 豊岡1-16-1 (入間市役所内)	豊岡・東町・向陽台・大字黒須 ※東町5丁目2番の一部、6丁目2・3番除く
2	豊岡西	04-2960-5010 扇町屋1-9-34 (扇町屋地区センター内)	扇町屋 (大字含む)・扇台・久保稲荷・善蔵新田
3	豊岡北	04-2901-2501 黒須2-3-13 (黒須地区センター隣り)	黒須・河原町・春日町・宮前町・鍵山・高倉
4	東金子地区	04-2960-6322 小谷田77-3 (東金子地区センター内)	牛沢町・小谷田 (大字含む)・上小谷田・森坂 新久・狭山ヶ原・狭山台4丁目
5	金子地区	04-2935-7543 寺竹535-1 (金子地区センター内)	木蓮寺・南峯・寺竹・金子中央・西三ツ木・三ツ木台 上谷ヶ貫・下谷ヶ貫・花ノ木・中神・根岸・狭山台3丁目
6	宮寺・二本木地区	04-2935-0082 宮寺2405-1 (宮寺・二本木地区センター内)	宮寺・二本木・高根・駒形富士山・大字狭山台 狭山台1丁目、2丁目
7	藤沢	04-2960-6307 下藤沢5-17-1 (藤沢地区センター内)	上藤沢・下藤沢 (大字含む) ※東町5丁目2番の一部、6丁目2・3番
8	東藤沢	04-2901-7025 東藤沢5-7-1 (東藤沢地区センター向かい)	東藤沢
9	西武地区	04-2931-3311 野田496 (西武地区センター内)	仏子・野田・新光

総合相談窓口

総合相談

生活困窮

消費者被害

専門相談

就労支援

仕事のこと、お金のこと、生活のこと、健康のことなど暮らしや福祉に関する悩みの相談場所として市が開設している相談窓口です。弁護士等の法律相談や税務相談、土地建物相談、人権相談、消費生活相談等の専門相談もできます。タブレットを通じて各地区センターから相談することもできます。※専門相談は予約が必要です。

名称	電話番号・住所・メール	受付時間：月～金 8：30～17：15 (祝・年末年始を除く)
総合相談支援室	04-2964-1111 (内線1313・1314・1315) 豊岡1-16-1 入間市役所C棟1階 ✉ ir312000@city.iruma.lg.jp	

福祉なんでも相談

総合相談

地域福祉コーディネーターが、個人や家族、地域での活動などどんな相談でも受け、様々な人や機関とつながり、解決に向けて一緒に考えます。

名称	電話番号・FAX・住所・メール	受付時間：月～金 8：30 ～17：15 (祝・年末年始を除く)
福祉困りごと何でも相談支援センター (入間市社会福祉協議会内)	04-2964-2788 FAX 04-2963-1072 豊岡4-2-2 入間市市民活動センター ✉ daihyou@iruma-shakyo.or.jp	

障害者の相談

障害のある方とその家族、介護人等の関係者を対象に、福祉サービスの情報提供や専門機関の紹介、福祉サービスの手続き等の生活相談に応じます。

名称	電話番号・住所	受付時間：月～金 8：30～17：15 (祝・年末年始を除く)
障害者相談支援センターりぼん	04-2901-7088 豊岡1-16-1 入間市役所B棟3階	

その他の相談

	相談内容	相談部署	電話番号
1	消費生活相談	入間市消費生活センター	04-2963-5199
2	女性の悩み事相談(面接)月曜日・金曜日	男女共同参画推進センター	04-2964-2561(予約専用)
	女性のための法律相談(面接)奇数月第3木曜日		
3	女性の悩み事相談(電話)水曜日	男女共同参画推進センター	04-2964-2545(相談専用)
4	性的マイノリティのための悩み事相談	男女共同参画推進センター	04-2964-2545
5	外国人相談窓口(英語・スペイン語・中国語)	地域振興課(入間市役所A棟2階)	04-2964-1111
6	いのちの電話	一般社団法人日本いのちの電話連盟	0570-783-556(10:00～22:00)
			0120-783-556(16:00～21:00)
7	法テラス：法律上のトラブル	日本司法支援センター法テラス	0570-078374

3 介護保険制度

入間市役所介護保険課

☎04-2964-1111(内線1344~1348)

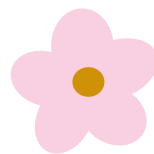

介護保険制度は、入間市が運営しています。40歳以上の人が被保険者となって保険料を負担し、介護や支援が必要になったときにサービスが利用できる社会全体で支え合う公的サービスです。



介護保険の保険証

- 65歳以上のすべての人に交付されます
- 40～64歳の方は、介護保険の認定を受けた人に交付されます

保険証はこんなときに必要です

- 要介護認定の申請や更新をするとき
- 介護サービス計画書（ケアプラン）の作成を依頼するとき
- 介護保険サービスを利用するとき

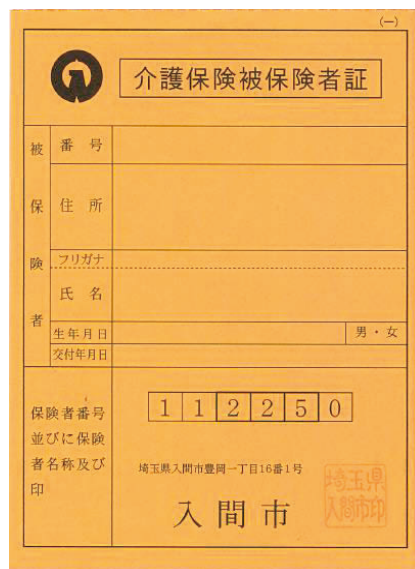

介護保険サービスを利用するには

■ 65歳以上の人（第1号被保険者）

どんな病気や怪我で介護が必要になったかは関係なく、介護や支援が必要な状態となり、要介護認定の申請に基づき、介護や支援が必要であると認定された場合、介護保険サービスを利用することができます。

■ 40～64歳の人（第2号被保険者）

加齢と関係がある16の特定疾病により介護や支援が必要と認定された場合によりサービスを利用することができます。

介護保険の対象となる特定疾病

- がん(医師が一般に認められている医学的知見に基づき回復の見込みがない状態に至ったと判断したものに限る)
- 関節リウマチ ● 筋萎縮性側索硬化症 ● 後縦靭帯骨化症 ● 骨折を伴う骨粗しょう症
- 初老期における認知症 ● 進行性核上性麻痺、大脳皮質基底核変性症及びパーキンソン病
- 脊髄小脳変性症 ● 脊柱管狭窄症 ● 早老症 ● 多系統萎縮症 ● 糖尿病性神経障害、糖尿病性腎症及び糖尿病性網膜症 ● 脳血管疾患 ● 閉塞性動脈硬化症
- 慢性閉塞性肺疾患 ● 両側の膝関節又は股関節に著しい変形を伴う変形性関節症

介護サービス・介護予防サービスを利用するまでの流れ

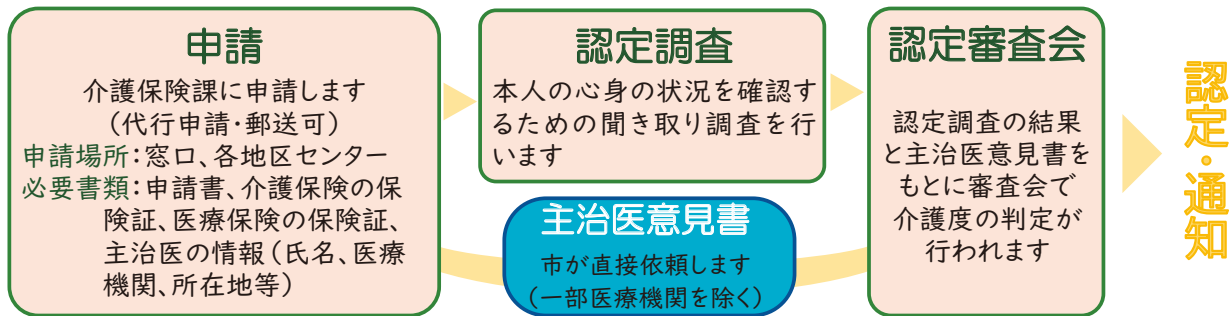

介護予防・生活支援サービスは「基本チェックリスト」で生活機能低下を判定します(65歳以上の人)

介護区分の目安(状態の説明はあくまで目安です)	
非該当	以下のどれにもあてはまらない人
介護予防・生活支援サービス事業対象者	基本チェックリスト(P18)で生活機能の低下がみられた人
要支援1	ほぼ自立した生活ができるが、介護予防のための支援や改善が必要
要支援2	日常生活に支援は必要だが、それによって介護予防できる可能性が高い
要介護1	歩行などに不安定さがあり、日常生活に部分的な介護が必要
要介護2	歩行などが不安定で、排せつや入浴などの一部または全部に介護が必要
要介護3	歩行や排せつ、入浴、衣服の着脱などにほぼ全面的な介護が必要
要介護4	日常生活全般に動作能力が低下しており、介護なしでの生活は困難
要介護5	生活全般に介護が必要で、介護なしでは日常生活がほぼ不可能

介護サービス・介護予防サービスの利用のしかた

介護サービス・介護予防サービスを利用する場合は、介護(予防)サービス計画書(ケアプラン)の作成が必要になります。認定結果に応じて相談先が変わりますが、本人や家族の希望、心身の状態に応じて、どのようなサービスをいつ、どれだけ利用するのか、よく相談し、適切なサービスを利用しましょう。

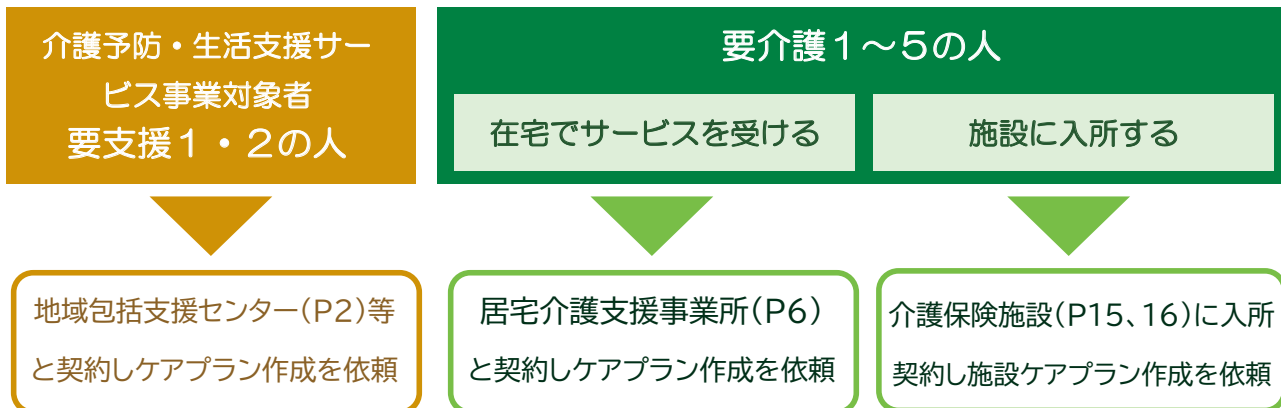

※ケアプランの作成に利用者負担はありません

作成したケアプランにもとづきサービスを利用します。必要に応じてサービス担当者と話し合いをしたり(サービス担当者会議)、利用しているサービスが適正か確認(モニタリング)したりします。

■ ケアプランはケアマネジャー（介護支援専門員）等が作成します

ケアマネジャーは、介護の知識を幅広くもった専門家で、指定居宅介護支援事業所や地域包括支援センターに在籍し、介護サービスを受けられるように、利用者やその家族の相談にのったり、ケアプランの作成や市・サービス事業者・主治医等と連絡調整を行っています。



指定居宅介護支援事業所

要介護認定を受けた人の在宅サービスについての相談に応じ、ケアプランを作成するケアマネジャーのいる事業所です

地区	No.	名称	電話番号	所在地
豊岡	1	指定居宅介護支援事業所はらだ	04-2966-5600	豊岡1-5-23
	2	木もれ日居宅介護支援事業所	04-2960-3180	豊岡5-2-23 朝日パリオ711
	3	アイル 暮らしの保健室 入間	04-2941-4457	東町2-4-45
	4	ケアパートナー・メリッサ	04-2968-4982	東町3-4-2 イーストハイツ101
	5	おおぎ在宅介護支援センター	04-2966-4378	東町4-1-80
	6	プランニング かえら	04-2941-6190	扇町屋1-4-15
	7	居宅介護支援事業所デイサービス本舗けあぷらんhappiness	04-2937-3155	扇町屋1-7-30 サイレンス南台102号室
	8	人間在宅支援事業所カラフル	04-2935-4851	扇町屋2-1-12
	9	わかさクリニック居宅介護支援事業所	04-2936-6501	久保稻荷1-28-14
	10	ユアパートナー	04-2941-3045	大字黒須1368-24
	11	居宅介護サービス 恵	04-2935-3811	鍵山2-1-20-3
	12	居宅介護支援事業所 鍵山苑	04-2933-2222	鍵山3-11-2
東金子	13	介護支援センターおおさわ	04-2941-6240	高倉2-3-40 ザ・ハウスヨシザワ103
	14	あい介護支援センター	04-2960-6279	小谷田269-1
	15	なごみ居宅介護支援事業所	04-2930-8552	小谷田1258-1 人間ハート病院内
金子	16	人間在宅介護支援センター	04-2966-0655	小谷田1656-1
	17	扇揚苑在宅介護支援センター	04-2935-0130	中神853-1
宮寺・二本木	18	松本居宅介護サービス	04-2934-4308	宮寺1977
	19	居宅介護支援事業所青い鳥	04-2968-3618	宮寺2417
	20	居宅介護支援事業所入間つつじの園	04-2934-6880	宮寺2467
	21	指定居宅介護支援事業所アヴニール (R6.4/1~休止中)	04-2934-8381	二本木1082-1
	22	くらしの居宅	04-2001-8611	大字狭山台1-14-7
藤沢	23	さつき居宅介護支援事業所	04-2937-6127	上藤沢18-2
	24	ラウンド&ケア居宅介護支援事業所西部	050-6865-7201	上藤沢531-6 石田事務所2階
	25	杏樹苑在宅介護支援センター	04-2966-7170	上藤沢851-1
	26	あじさい居宅介護支援事業所	04-2965-2101	下藤沢737-1
西武	27	里の家 居宅介護支援事業所	04-2932-1223	仏子284-10
	28	西武居宅介護支援事業所	04-2931-3900	仏子954-11
	29	在宅サポートセンター きがわ	04-2933-1700	野田1630
	30	杏花里在宅介護支援センター	04-2931-3534	新光115-5
	31	はたの介護福祉相談室	04-2941-6773	新光416-103

4 介護保険で利用できる在宅サービス

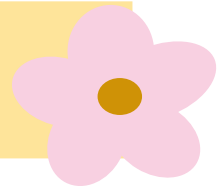

在宅サービスには、サービス提供者がご自宅に訪問することにより受けられるサービスや、サービス提供者のいる施設に通ったり、宿泊したりして利用するサービス、住宅改修や福祉用具の購入や貸与のサービスがあります。※サービスはケアプランに基づいて提供されます。

↑ 自宅で受けられるサービス

訪問介護(ホームヘルプ)

訪問介護員(ホームヘルパー)がご自宅を訪問して、必要な家事援助(食事、洗濯、掃除など)や、身体介助(おむつ交換、清拭など)等の支援を行い、在宅生活を支えます。

障害サービスについて

居…居宅介護 重…重度訪問介護
同…同行援護 行…行動援護

	No.	名称	電話番号	所在地	総合事業	障害サービス
豊岡	1	けあビジョン入間	04-2964-8326	豊岡1-2-6	○	居重同
	2	ニチイケアセンター入間	04-2960-2070	豊岡1-3-29 浅見ビル2F	—	居重
	3	社会福祉法人おおぎホームヘルプサービス	04-2966-4380	東町4-1-80	○	居重同
	4	訪問介護 ケアメイト	04-2965-7400	扇町屋3-1-9	○	居重
	5	ヘルパーステーションわかかな	04-2963-3113	扇町屋4-1-25 ジョイフルコーポ103	○	
	6	ニチイケアセンター武蔵藤沢	04-2902-6424	久保稲荷1-28-14	—	居重
	7	訪問介護事業所プレジール	04-2937-5075	久保稲荷3-2-2メゾネット8号室	○	居重
	8	社会福祉法人入間市社会福祉協議会 指定訪問介護事業所	04-2966-8882	黒須2-3-13 支援センター2階	○	居重同
東金子	9	ヘルパーステーション よつば	04-2931-0062	小谷田153-2	○	居重
	10	ヘルパーステーションつばさ	04-2934-8855	狭山台4-20-2	—	居重行
金子	11	グレースホームヘルプ	04-2001-1266	南峯337-1 グレースハウスA-101	○	居重行
	12	フォレストヘルパーステーション	04-2941-6209	寺竹799	○	居重同
宮・二	13	松本訪問介護サービス	04-2008-0736	宮寺1977	○	居重
	14	吉岡訪問介護	090-4831-4717	狭山台1-11-8	—	
	15	マザーズハウス入間	04-2934-7701	狭山台2-2-7	—	
藤沢	16	さつき介護	04-2937-6127	上藤沢18-2	○	
	17	ヘルパーステーション105 入間	04-2960-1515	上藤沢449-8	○	居重同行
	18	ラウンド&ケアヘルパーステーション西部	050-6865-7201	上藤沢531-6 石田事務所2F	—	居重
	19	満天介護	04-2902-6491	下藤沢1084-1 A棟703号	○	
	20	でんでん太鼓	04-2941-3150	東藤沢1-2-20 池田ハイツ103号	○	
	21	訪問介護 ハートネット	04-2960-0073	東藤沢4-1-11 須釜ビル2階A	○	
	22	愛サポート介護24	04-2968-8160	東藤沢5-5-1	○	居重同
西武	23	有限会社ケーテック 訪問介護サービスしおん(心温)	04-2936-6460	仏子1094 グリーンコーポ2-11	○	居重
	24	訪問介護事業所みさき	04-2932-7280	野田714-6	○	

訪問看護

医師の指示に基づき、看護師などが自宅を訪問し、病状の経過観察をはじめ、療養上の世話や診療の補助を行います。

No.	名称	電話番号	所在地	要支援	自立支援
豊岡	1 訪問看護ステーショントータルケアジョンソントウン	04-2946-7401	東町1-6-17 平成ハウス29-E	○	
	2 メリッサ訪問看護ステーション	04-2968-4942	東町3-4-2 イーストハイツ101	○	○
	3 訪問看護ステーションおはな	04-2907-0985	東町4-3-6 第2すみれ101	○	○
	4 かえら訪問看護リハビリステーション	04-2941-6192	扇町屋1-4-15	○	
	5 訪問看護リハビリステーションリライフ	04-2907-1526	久保稻荷1-16-13 メゾンオンボワ101	○	○
東金子	6 ハート訪問看護ステーション	04-2968-9831	小谷田1262-1	○	
金子	7 訪問看護ステーションさぼてん	04-2946-7317	中神645-3 中村アトリエ5号室	○	○
	8 訪問看護ステーションあやめ入間	04-2936-2270	南峯336-12 メゾンコスモ106	○	
	9 グレース訪問看護リハビリステーション	04-2001-1909	南峯337-12	○	○
宮・二	10 訪問看護ステーションKUMIナース	04-2941-2315	宮寺4102-38 武蔵ショッピングセンターD-18	○	
	11 訪問看護ステーション青い鳥	04-2934-3000	大字二本木字下狭山88-5	○	○
	12 ロイヤル入間訪問看護ステーション	04-2937-3101	狭山台2-2-17	○	
藤沢	13 エイビー訪問看護リハビリステーション	090-2158-6044	上藤沢35-7 サイレント東野B101	○	○
	14 アイセイ訪問看護ステーション	04-2968-8647	上藤沢287-7	○	○
	15 ラウンド&ケア訪問看護ステーション西部	050-6865-7201	上藤沢531-6 石田事務所2F	—	
	16 One step 訪問看護リハビリステーション	04-2901-1088	下藤沢3-26-15 ブランシェール1号室	○	○
	17 プラナーす訪問看護ステーション	04-2937-3901	東藤沢8-10-18 フレグラ ンスKOJIMA B101	○	
西武	18 西武訪問看護事業所	04-2931-3770	仏子954-11	○	
	19 訪問看護ステーションたいよう	04-2968-5021	野田1221-1 ハイツ粕谷101	○	○

訪問リハビリテーション

医師の指示に基づき、理学療法士（PT）、作業療法士（OT）、言語聴覚士（ST）などリハビリの専門職が自宅を訪問し、リハビリを行います。

No.	名称	電話番号	所在地	要支援
豊岡	1 社会医療法人東明会 原田病院	04-2997-8433	豊岡1-13-3	○
宮・二	2 小林病院	04-2934-5121	宮寺2417	○

居宅療養管理指導

医師、歯科医師、薬剤師、管理栄養士などが自宅等を訪問し、療養上の管理や指導を受けます。



福祉用具貸与 & 特定福祉用具販売※

日常生活の自立を助けるための福祉用具のレンタルや、入浴や排せつなどに利用する福祉用具の購入費用の利用者負担分を除いた額が支給されます（年間上限10万円）。利用条件があるので、ケアマネジャーや福祉用具専門相談員とよく相談しましょう。

No.	名称	電話番号	所在地	要支援
宮・二	1 松本福祉用具サービス	04-2001-1895	宮寺2925-204	○
	2 マコト	04-2935-1885	狭山台1-22-16	○
藤沢	3 株式会社 サカイ・ヘルスケア 人間店	04-2965-2010	下藤沢737-1	○
	4 ソネット	04-2901-4165	上藤沢985-3	○
西武	5 まごころ介護サービス レンタル事業部 埼玉営業所	04-2935-3939	野田583-1 メゾン・ド・ヴィル人間2階	○
	6 みらいふcare	04-2968-8693	野田1521-1 山一ビル101号	○

住宅改修※

廊下や階段、浴室やトイレなどの手すりの取り付けや段差解消、開き戸から引き戸への変更など住宅改修の費用が20万円を上限に利用者負担分を除いた額が支給されます。事前申請が必要になりますので、ケアマネジャーとよく相談して利用しましょう。

※特定福祉用具販売・住宅改修の費用については、販売事業所、改修業者の同意により「受領委任払い」（利用者が負担割合分のみを業者に支払い、市が保険給付分を業者に支払う）とすることができます。担当ケアマネジャーや事業所等へご相談ください。ただし、状況によっては「償還払い」（利用者が一旦費用の全額を支払い、後日保険給付分の払い戻しを受ける）となることもあります。

利用者の負担

介護保険負担割合証

介護保険負担割合証

交付年月日

被 保 者

番 号

住 所

フリガナ

氏 名

生年月日

利用者負担の割合

適 用 期 間

割 開始年月日 終了年月日

割 開始年月日 終了年月日

保険者番号 並びに保険者名称及び印

埼玉県入間市豊岡一丁目16番1号 入間市

電話

サービスを利用したら、かかった費用のうち、利用者負担の割合分をサービス事業者に支払います。利用者負担の割合は、**介護保険負担割合証**に記載されています。介護保険負担割合証は、介護保険で認定を受けた人や総合事業を利用する人に交付されます。

主な在宅サービスでは、要介護状態区分に応じて上限額（支給限度額）が決められています。上限額の範囲内でサービスを利用する場合は、利用者負担は負担割合に応じて1～3割ですが、上限額を超えた分は全額利用者の負担となります。また、負担が高額になったときは、「高額介護（介護予防）サービス費」や「高額医療・介護合算制度」の対象になる場合があります。

毎年交付 サービスを利用するときが必要です



施設で受けられるサービス（通い）

地図ページ（P31～46）
で場所が確認できます

介 通所サービス等

通所介護（デイサービス）

施設に通って、食事、入浴、日常生活上の支援や生活機能の向上のための訓練などを受けることができます。施設によって様々な特色があります。

	No.	名称	電話番号	所在地	総合事業	要介護	地図ページ
豊岡	1	ストライド入間	04-2901-3355	豊岡1-3-18リアライズ 入間駅前ビルA棟6階	○	○	45
	2	社会医療法人 至仁会 フィットリハ陽 豊岡	04-2941-3040	東町3-4-1 北田ハイツ1F	○	—	32
	3	おおぎデイサービスセンター	04-2966-4377	東町4-1-80	○	○	32
	4	デイサービスセンター サンタの森 入間	04-2901-7500	扇町屋1-4-8	○	○	31
	5	社会福祉法人 世希泉会 デイ サービスセンター マナ	04-2964-2040	扇町屋3-5-30	○	○	31
	6	デイサービスセンター虹	04-2901-1122	扇台4-5-19	○	○	31
	7	デイサービス アンミッコ宮前	04-2966-5858	宮前町9-20	○	○	33
東金子	8	入間デイサービスセンター	04-2966-0678	小谷田1656-1	○	○	35
金子	9	扇揚苑デイサービスセンター	04-2935-0120	中神853-1	○	○	38
宮・二	10	デイサービス入間つつじの園	04-2934-6800	宮寺2467	○	○	40
藤沢	11	杏樹苑デイサービスセンター	04-2966-7171	上藤沢851-1	○	○	41
	12	コンパスウォーク入間下藤沢	04-2969-0125	下藤沢2-32-6	○	○	42
西武	13	デイサービス・宅老所 里の家	04-2932-7002	仏子284-10	○	○	43
	14	杏花里デイサービスセンター	04-2931-3535	新光115-5	○	○	43

地域密着型通所介護（地域密着型デイサービス）

定員18人以下の小規模な通所介護（デイサービス）です。

	No.	名称	電話番号	所在地	総合事業	要介護	地図ページ
豊岡	15	デイサービス スマイルアゲイン	04-2901-8455	東町5-2-35	○	○	32
	16	デイサービスレジデンス扇台	04-2968-3923	扇台4-1-7	○	○	31
	17	有限会社豊岡ハウス デイサービス響	04-2965-7666	扇台5-9-10	○	○	31・41
	18	SOMPOケア ハッピーデイズ入間	04-2968-6996	宮前町3-26	○	○	33
東金子	19	早稲田イーライフひだまり	04-2941-3376	新久602-14 ムサシノビル1F	○	○	35
	20	はなの和デイサービス	04-2946-7260	新久928-10	○	○	35
金子	21	デイサービス本舗 むさし野	04-2946-7434	中神654	—	○	38
宮・二	22	ファミタウンみずほ	04-2968-5824	宮寺2661-18	○	○	40
	23	リハビリデイサービス ステップぱーとなー入間	04-2907-3416	狭山台1-1-6	○	○	39

	No.	名称	電話番号	所在地	総合事業	要介護	地図ページ
藤沢	24	早稲田イーライフむさし藤沢	04-2936-9292	下藤沢1-1-26	○	○	42・32
	25	GENKI NEXT 入間下藤沢	04-2941-2405	下藤沢470 フラリッシュ藤沢102	○	○	42・32
	26	リラクサイズ武蔵藤沢 (R6.4/1~定員増、デイサービスに変更)	04-2946-9282	東藤沢7-32-8 小林ハイツIF	○	○	42

通所リハビリテーション(デイケア)

介護老人保健施設や医療機関に通って、食事、入浴、日常生活上の支援や生活機能向上のためのリハビリテーションを受けることができます。

	No.	名称	電話番号	所在地	総合事業	要介護	地図ページ
豊岡	27	豊岡第一病院	04-2964-6311	黒須1369-3	○	○	32
東金子	28	老人保健施設 ケアセンターなごみ	04-2934-5077	小谷田1258-1	○	○	36
	29	入間ハート病院	04-2934-5050	小谷田1258-1	○	○	36
宮・ニ	30	介護老人保健施設 ゆりの木	04-2934-5055	宮寺3187-31	○	○	36
	31	介護老人保健施設 アヴニール	04-2934-6910	二本木1082-1	○	○	39
藤沢	32	医療法人社団白報会 つばさ総合 診療所 通所リハビリテーション	04-2960-0787	下藤沢3-25-1	○	○	46
西武	33	医療法人泰一会 介護老人保健 施設 いるまの里	04-2933-1000	野田1630	○	○	43

要支援1・2、事業対象者の方が利用できる通いの場

通所型サービス B

100歳体操での筋力アップやラジオ体操での運動、散策、手作り小物の作成、おしゃべり、季節の行事を楽しむイベント盛りだくさんの楽しいミニデイサービスです。運営は全てボランティアの方々が行っています。

	No.	名称	会場	開催日	地図ページ
豊岡	34	アオハル	産業文化センター	毎週水曜日10:00~11:30	32
	35	ほっとみるく	扇町屋地区センター 久保稲荷分館	毎週木曜日10:00~11:30	31・41
東金子	36	ラクアカデミー	東金子地区センター	毎週水曜日10:00~11:30	35
金子	37	つながろう通いの場かねこ	金子地区センター	毎週月曜日13:30~15:00	37
藤沢	38	シニア・カレッジ	健康福祉センター	毎週火曜日10:30~12:00	41
	39	ひまわり	西部長生会憩いの家	毎週火曜日14:00~15:30	46
西武	40	糸ぐるま	西武明寿会憩いの家	毎週金曜日10:00~11:30	44

要支援・要介護の認定を受けている方が利用できる市独自のサービス

- おむつの貸与・給付
- ねたきり高齢者等介護手当
- ねたきり高齢者等訪問理容・美容サービス
- 高齢者等支援事業利用者負担軽減事業
- タクシー利用料金助成

利用にはそれぞれ
条件があるのでよく
確認しましょう

