県内初開催！

こども若者★いけんぷらす

いけんひろば in 新潟

交通費
宿泊費※
支給！
※お支払いには条件があります


※実際のいけんひろばの様子

2026.12.12(土)
14:00－16:00
@NOC プラザ
新潟卸センター 101 号室

こども若者★いけんぷらすとは

「こども若者★いけんぷらす」は、こども家庭庁（国の省庁）が行っている、こども・若者に関わるテーマについて、こども・若者のみなさんの意見を聴き、国の政策などに反映させる取組です。
いけんぷらすに登録した人を「ぷらすメンバー」と呼んでいます。

いけんひろばとは

「いけんひろば」は、ぷらすメンバーが、
意見を伝えることができる
機会のことです！


※意見交換中の様子

こんなあなたにおすすめ！

- 真剣な話がしたい 同世代と考えを深めたい
- 各省庁の政策・社会づくりに参加したい
- 社会課題や政策をもっと知りたい

今回のいけんひろばの詳細は裏面をチェック！

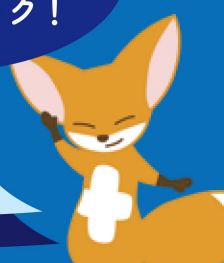

こども家庭庁

今回のいけんひろばについて

お一人でも、友達同士でも参加OK！



募集対象

ぷらすメンバーに登録した、北海道、青森県、岩手県、宮城県、秋田県、山形県、福島県、茨城県、栃木県、群馬県、埼玉県、千葉県、東京都、神奈川県、新潟県、富山県、石川県、福井県、山梨県、長野県、岐阜県、静岡県、愛知県在住の小学校1年生-20代まで

募集人数

40人程度

※申し込みが多い場合は抽選

希望者を対象とした

語り部さんによる口演を実施します

テーマ

自分たちにできることってなんだろう
～不思議な水銀の世界にようこそ

「水銀に関する水俣条約」という国際的な取り決めができ、日本も世界の人と一緒に水銀を適切に取り扱っていくことになりました。でも、水銀って最近見ないよね、と言うひとも多いかもしれません。みんなでこの取組を進めるためには、みなさんに水銀のことをよく知ってもらい、自分たちに何ができるかを考えてもらうことが大切です。そのため、日本として「子ども・ユース参画アクションプラン」というものを作って、若い世代の取組を取りまとめることになりました。このアクションプランに、みなさんの声がしっかりと反映されるようにするため、作成の各段階でみなさんから広く意見を聴く必要があります。これまで6月から8月にかけて、アンケート、オンラインのいけんひろばでいただいた意見などをもとに、アクションプランのドラフト（下書き）を作成しました。この内容についてみなさんの意見を聴かせてください。

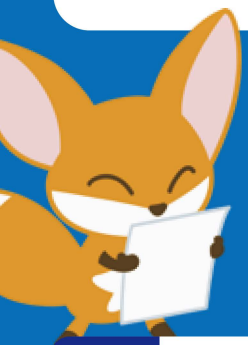

みなさんからいただいた意見は、環境省が水銀に関する水俣条約の推進のための「子ども・ユース参画アクションプラン」をつくっていく中で活用させていただきます！



※開会時の全体説明

参加方法

STEP 1

上の二次元バーコードから
「こども・若者★いけんぷらす」
（ぷらすメンバー）に登録！

ぷらすメンバーになって
いけんひろばに参加しよう！

STEP 2

上の二次元バーコードから応募フォームに
入力し、「送信」ボタンをクリックして
フォームから申し込んでください

申込受付期間は **10/9~11/17** まで

参加が決定した方には、こども家庭庁よりメールにてご連絡します。

「こども若者★いけんぷらす」運営事務局
（アクセンチュア株式会社）
info-ikenplus@accenture.com

いけんぷらすについて
もっと知りたい方はこちら！

特設サイト

公式 Instagram