

令和5年度

入間市の教育

(資料編)

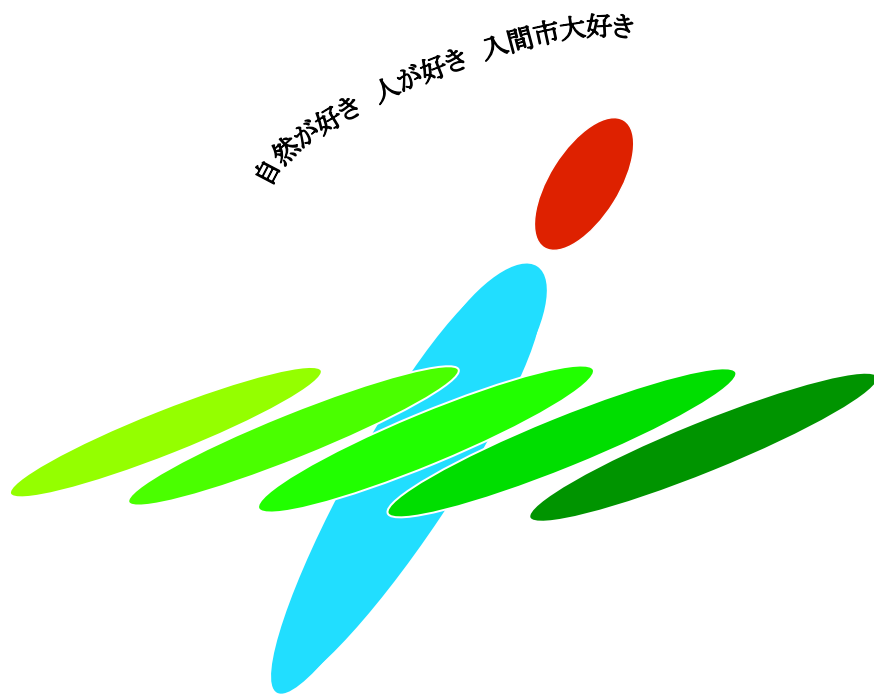

入間市・入間市教育委員会

目 次

| | |
|-------------------------------------|----|
| 1. 教育委員会名簿／歴代教育長・委員長・教育長職務代理者・委員名簿・ | 1 |
| 2. 入間市教育委員会行政機構図・ | 2 |
| 3. 各種委員会・審議会等・ | 4 |
| 4. 令和5年度入間市一般会計歳入歳出予算・教育費予算・ | 5 |
| 5. 令和5年度入間市一般会計歳出教育費当初予算概要・ | 6 |
| 6. 小学校一覧・ | 7 |
| 7. 中学校一覧・ | 8 |
| 8. 小・中学校別児童生徒数・ | 9 |
| 9. 令和5年度教職員研修計画・ | 10 |
| 10. 教育センターの教育相談室・ | 11 |
| 11. 令和4年度教育相談件数・ | 13 |
| 12. 令和4年度月別教育相談件数内訳・ | 14 |
| 13. 令和5年度健康診断等実施計画・ | 15 |
| 14. 令和4年度日本スポーツ振興センター災害共済給付金月別一覧表・ | 16 |
| 15. // // 災害共済給付件数学校別一覧表・ | 17 |
| 16. 学校給食の概要・ | 18 |
| 17. 学校沿革史・ | 19 |
| 18. 社会教育施設等一覧・ | 20 |
| 19. 令和5年度社会教育課事業計画・ | 21 |
| 20. 入間市公民館年度別利用状況・ | 22 |
| 21. 令和5年度入間市児童センター事業計画・ | 23 |
| 22. 入間市児童センター年度別利用状況等・ | 25 |
| 23. 令和5年度入間市青少年活動センター事業計画・ | 26 |
| 24. 入間市青少年活動センター年度別利用状況・ | 27 |
| 25. 令和5年度スポーツ・レクリエーション事業計画・ | 28 |
| 26. 体育施設一覧・ | 29 |
| 27. 体育施設年度別利用状況・ | 31 |
| 28. 学校体育施設の開放校及び開放時間・ | 32 |
| 29. 学校体育施設開放の年度別利用状況・ | 33 |
| 30. 令和5年度入間市博物館事業計画・ | 34 |
| 31. 入間市博物館年度別利用状況等・ | 35 |
| 32. 令和4年度入間市博物館事業等実績一覧・ | 36 |

| | |
|----------------------|----|
| 33. 指定文化財一覧 | 38 |
| 34. 令和5年度入間市立図書館事業計画 | 44 |
| 35. 入間市立図書館統計資料 | 47 |
| 36. これまでの主な出来事 | 50 |
| 37. 入間市の歌 | 56 |

教 育 委 員 会 名 簿

| 職 名 | 氏 名 | 現 任 期 |
|------------------|----------|-------------------------|
| 教 育 長 | 中 田 一 平 | 令和 3年 4月 2日～令和 6年 4月 1日 |
| 教 育 委 員 | 教育長職務代理者 | 高 山 茂 |
| | 委 員 | 橋 本 清 美 |
| | 委 員 | 山 本 和 人 |
| | 委 員 | 齋 藤 良 徳 |

歴 代 教 育 長

| 氏 名 | 期 間 |
|-----------|---------------------|
| 水 野 惠 猛 | S31.10. 1～S32.12.10 |
| 斉 藤 幸 平 | S33. 4. 1～S36. 3.31 |
| 斉 藤 暉 次 | S36. 4. 1～S38. 3.31 |
| 越 阪 部 丈 次 | S38. 4. 1～S45. 9.30 |
| 平 岡 謙 一 | S45.11. 1～S57.10.31 |
| 早 川 榮 一 | S58. 4. 2～S63. 8.29 |
| 今 泉 久 夫 | S63.11.16～H11. 4. 1 |
| 石 田 宣 雄 | H11. 4. 2～H19. 4. 1 |
| 村 野 志 朗 | H19. 4. 2～H27. 4. 1 |
| 西 澤 泰 男 | H27. 4. 2～R 3. 4. 1 |
| 中 田 一 平 | R 3. 4. 2～現 在 |

歴 代 委 員

| 氏 名 | 期 間 |
|-----------|---------------------|
| 高 山 英 | S31.10. 1～S35. 9.30 |
| 繁 田 正 一 | S31.10. 1～S41. 2.17 |
| 斉 藤 春 吉 | S31.10. 1～S34. 9.30 |
| 水 野 惠 猛 | S31.10. 1～S32.12.10 |
| 八 木 歌 市 | S31.10. 1～S32. 9.30 |
| 増 田 昌 己 | S32.10. 1～S45. 2.24 |
| 斉 藤 幸 平 | S33. 4. 1～S36. 3.31 |
| 吉 川 忠 八 | S34.12.23～S42.12.22 |
| 上 原 光 雄 | S35.10.25～S39.10.24 |
| 斉 藤 暉 次 | S36. 4. 1～S38. 3.31 |
| 越 阪 部 丈 次 | S38. 4. 1～S45. 9.30 |
| 野 村 浩 | S40. 2.17～S60. 2.28 |
| 中 野 喜 代 治 | S41. 2.25～S43.12.22 |
| 平 岡 歎 五 郎 | S42.12.23～S45. 6.15 |
| 井 ヶ 田 三 男 | S43.12.23～S63.12.22 |
| 橋 本 清 一 | S45. 3.26～S48.12.15 |
| 宮 寺 静 夫 | S45.10.22～H 3.12.22 |
| 平 岡 謙 一 | S45.11. 1～S57.10.31 |
| 橋 本 清 | S48.10. 1～S57. 3.25 |
| 杉 田 富 徳 | S57. 4. 1～H18. 3.31 |
| 早 川 榮 一 | S58. 4. 2～S63. 8.29 |
| 井 ヶ 田 政 蔵 | S60. 7. 1～H 9. 6.30 |
| 今 泉 久 夫 | S63.11.16～H11. 4. 1 |
| 吉 川 菊 雄 | H 1. 4. 1～H13. 3.31 |
| 齊 藤 俊 明 | H 4. 1.30～H20. 1.29 |
| 双 木 小 百 合 | H 9. 7. 1～H21. 6.30 |
| 石 田 宣 雄 | H11. 4. 2～H19. 4. 1 |
| 青 山 友 子 | H13. 4. 1～H29. 3.31 |
| 河 村 佳 樹 | H18. 4. 1～R 4. 3.31 |
| 村 野 志 朗 | H19. 4. 2～H27. 4. 1 |
| 市 村 悌 偉 | H20. 1.30～H24. 1.29 |
| 松 尾 尚 武 | H21. 7. 1～H25. 6.30 |
| 秋 葉 奈 穂 | H24. 1.30～H28. 1.29 |
| 高 山 茂 | H25. 7. 1～現 在 |
| 橋 本 清 美 | H28. 1.30～現 在 |
| 今 井 美 帆 | H29. 4. 1～H30. 3.31 |
| 山 本 和 人 | H30. 7. 1～現 在 |
| 齋 藤 良 徳 | R 4. 4. 1～現 在 |

歴 代 委 員 長

| 氏 名 | 期 間 |
|-----------|---------------------|
| 八 木 歌 市 | S31.10. 1～S32. 9.30 |
| 高 山 英 | S32.10. 1～S35.10.30 |
| 増 田 昌 己 | S35.11. 1～S36. 9.30 |
| 繁 田 正 一 | S36.10. 1～S40. 1. 7 |
| 増 田 昌 己 | S40. 1. 8～S41. 1. 9 |
| 吉 川 忠 八 | S41. 1.10～S42. 1. 9 |
| 増 田 昌 己 | S42. 1.10～S45. 2.24 |
| 野 村 浩 | S45. 3.27～S48. 2.21 |
| 井 ヶ 田 三 男 | S48. 2.22～S48. 3. 2 |
| 野 村 浩 | S48. 3. 3～S52. 2.21 |
| 野 村 浩 | S52. 2.26～S56. 3. 6 |
| 井 ヶ 田 三 男 | S56. 3. 7～S63.12.22 |
| 宮 寺 静 夫 | S63.12.23～H 3.12.22 |
| 杉 田 富 徳 | H 3.12.23～H18. 3.31 |
| 齊 藤 俊 明 | H18. 4. 1～H20. 1.29 |
| 双 木 小 百 合 | H20. 1.30～H21. 1.29 |
| 河 村 佳 樹 | H21. 1.30～H27. 4. 1 |

※平成27年4月2日より、新教育委員会制度に移行

歴 代 教 育 長 職 務 代 理 者

| 氏 名 | 期 間 |
|---------|---------------------|
| 河 村 佳 樹 | H27. 4. 2～R 4. 3.31 |
| 高 山 茂 | R 4. 4. 1～現 在 |

入間市教育委員会行政機構図

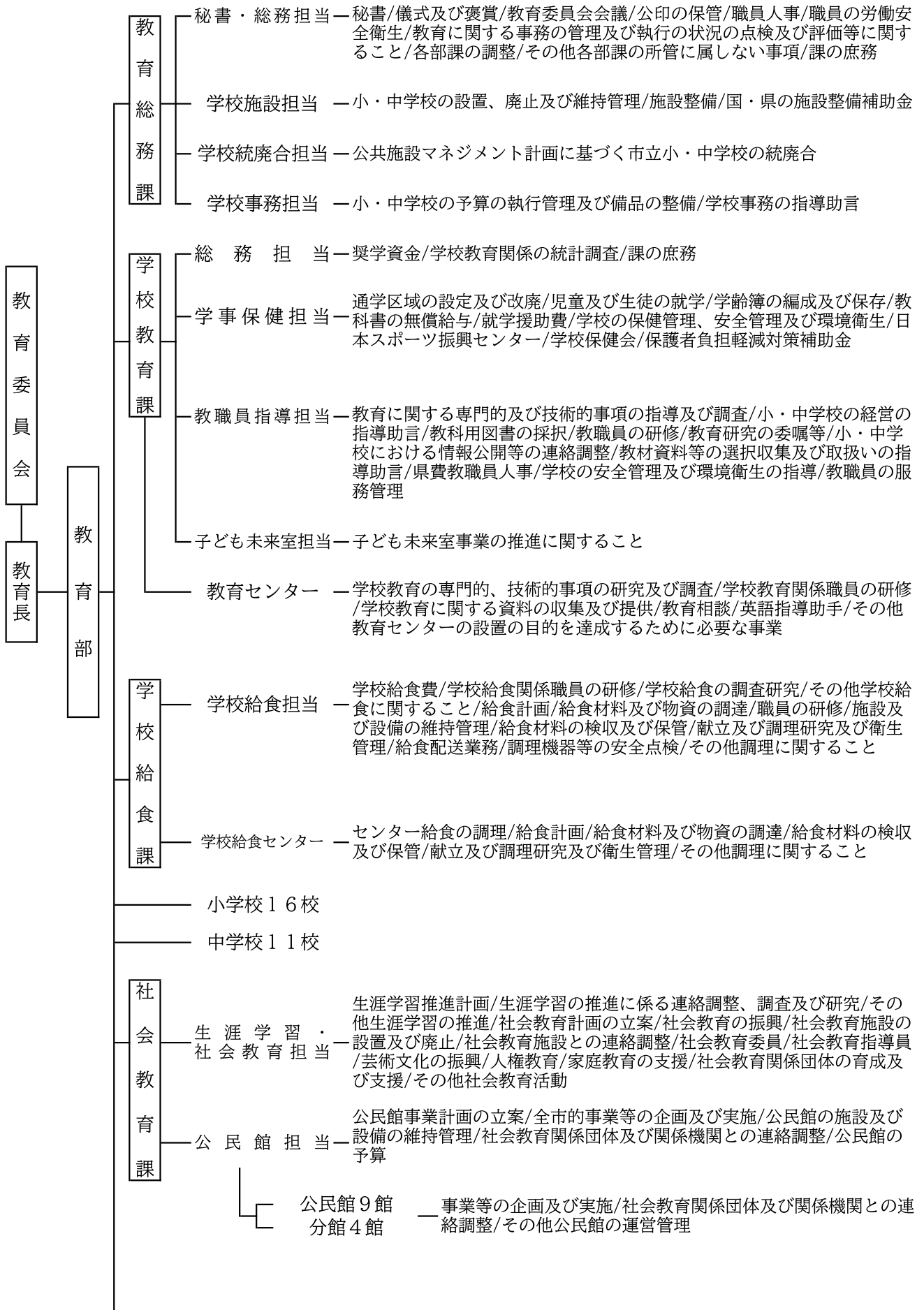

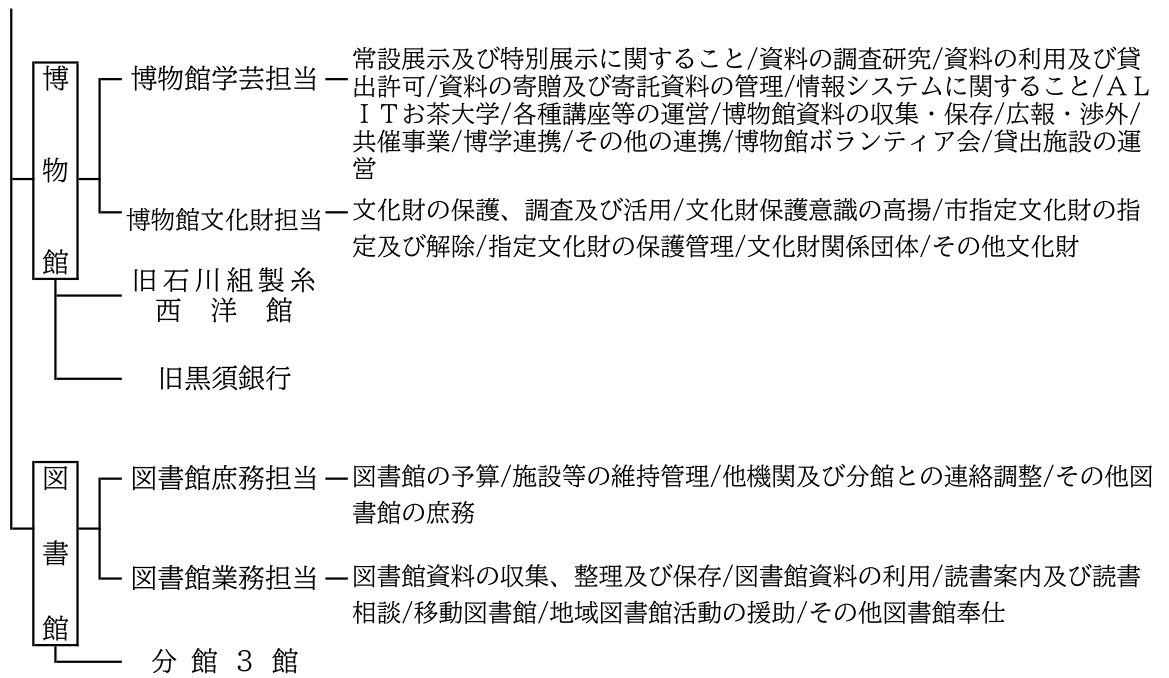

※平成29年度から青少年教育及びスポーツに関する事務は、市長部局（こども支援部青少年課、健康推進部スポーツ推）において所管しています。

※指定管理者制度導入 図書館分館3館：株式会社図書館流通センター（令和3年4月～令和8年3月）、
博物館（管理部門及び事業の一部）：いるまミュージアムパートナーズ（令和5年4月～令和10

各種委員会・審議会等

- 1 教育総務課
教育委員会（定例会・臨時会）
教育委員会協議会（不定期）

- 2 学校教育課
入間市奨学生選考委員会
入間市立小・中学校学区審議会
入間市いじめ問題調査審議会
入間市就学支援委員会
入間市いじめ問題対策連絡協議会

- 3 学校給食課
入間市立学校給食センター運営委員会

- 4 社会教育課
入間市社会教育委員会議
入間市公民館運営審議会
入間市人権教育推進協議会

- 5 博物館
入間市博物館協議会
入間市文化財保護審議委員会
入間市博物館・学校連携事業研究委員会

- 6 図書館
入間市立図書館協議会

- 7 青少年課
入間市児童センター運営委員会
入間市青少年健全育成推進協議会
入間市放課後子ども教室事業運営協議会

- 8 スポーツ推進課
入間市スポーツ推進審議会
入間市スポーツ推進委員協議会

令和5年度 入間市一般会計歳入歳出予算

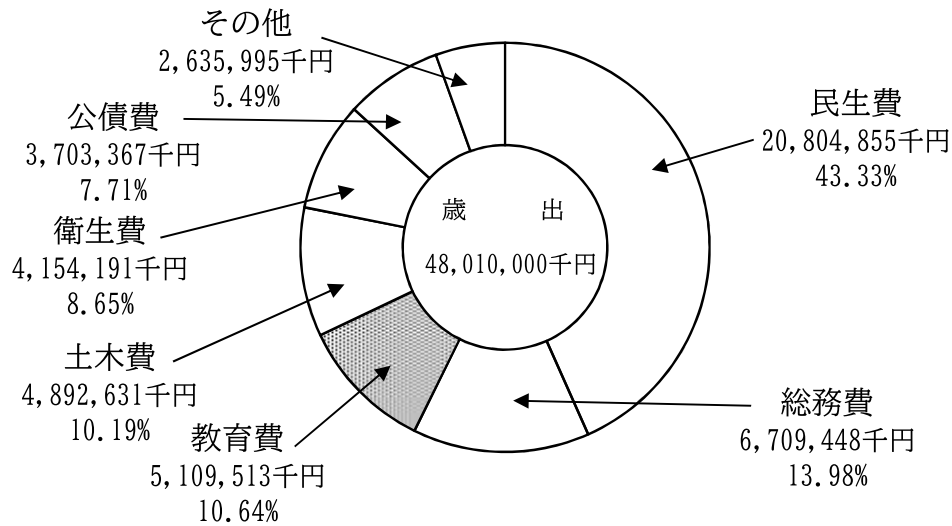
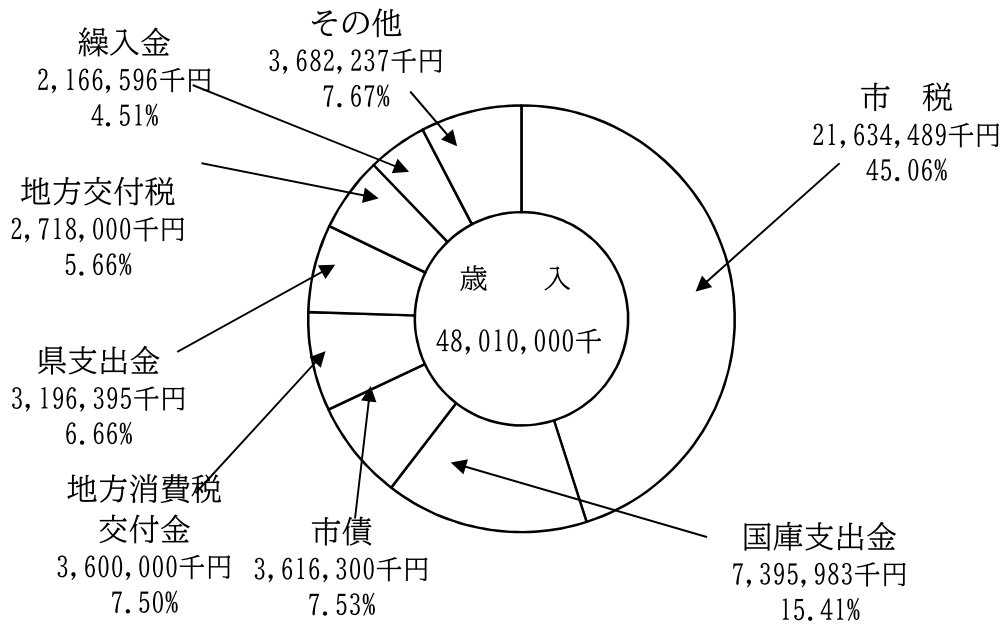

《 再掲：教育費予算 》

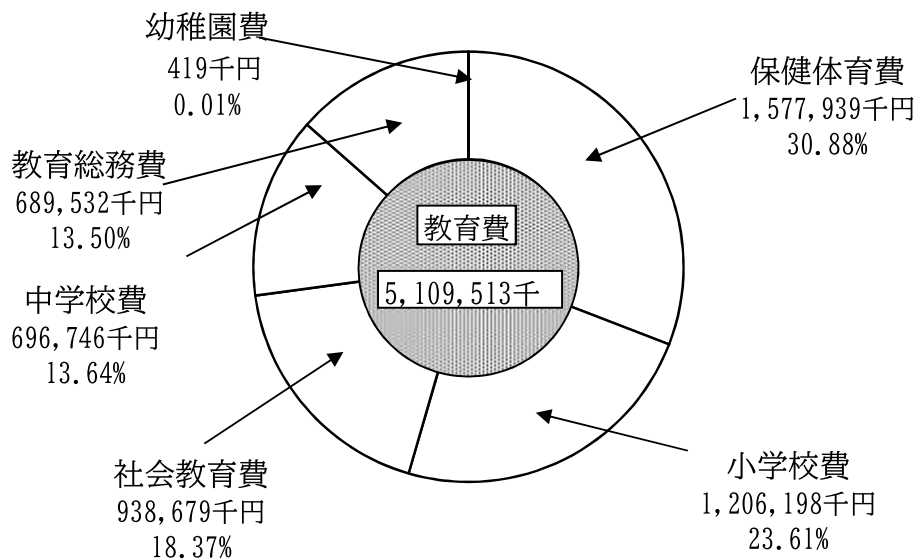

※各グラフの構成割合は、表示単位未満四捨五入のため、積み上げた数値が必ずしも100.00%とはなりません。

令和5年度 入間市一般会計歳出 教育費当初予算概要

(単位：千円)

| 款 | 令和5年度当初予算 | 前年度当初予算 | 比較増減額 | 対前年度比較 |
|--------------|------------|------------|-----------|----------|
| | A | B | (A-B) C | C/B×100 |
| 一般会計総額 | 48,010,000 | 45,010,000 | 3,000,000 | 6.67% |
| 教育費総額 | 5,109,513 | 4,888,684 | 220,829 | 4.52% |
| 項 | 目 | | | |
| 1 教育総務費 | 689,532 | 664,446 | 25,086 | 3.78% |
| 1 教育委員会費 | 5,154 | 5,281 | △ 127 | △ 2.40% |
| 2 事務局費 | 681,285 | 655,551 | 25,734 | 3.93% |
| 3 教育センター費 | 3,093 | 3,614 | △ 521 | △ 14.42% |
| 2 小学校費 | 1,206,198 | 944,166 | 262,032 | 27.75% |
| 1 学校管理費 | 1,125,987 | 860,789 | 265,198 | 30.81% |
| 2 教育振興費 | 80,211 | 83,377 | △ 3,166 | △ 3.80% |
| 3 中学校費 | 696,746 | 523,046 | 173,700 | 33.21% |
| 1 学校管理費 | 633,828 | 460,155 | 173,673 | 37.74% |
| 2 教育振興費 | 62,918 | 62,891 | 27 | 0.04% |
| 4 幼稚園費 | 419 | 419 | 0 | 0.00% |
| 1 幼稚園費 | 419 | 419 | 0 | 0.00% |
| 5 社会教育費 | 938,679 | 1,230,291 | △ 291,612 | △ 23.70% |
| 1 社会教育総務費 | 158,344 | 153,102 | 5,242 | 3.42% |
| 2 公民館費 | 11,814 | 455,668 | △ 443,854 | △ 97.41% |
| 4 青少年活動センター費 | 29,766 | 25,409 | 4,357 | 17.15% |
| 5 図書館費 | 350,153 | 340,685 | 9,468 | 2.78% |
| 6 博物館費 | 264,006 | 244,261 | 19,745 | 8.08% |
| 7 文化財保護費 | 124,295 | 11,065 | 113,230 | 1023.32% |
| 8 文化財保存活用基金費 | 301 | 101 | 200 | 0.00% |
| 6 保健体育費 | 1,577,939 | 1,526,316 | 51,623 | 3.38% |
| 1 保健体育総務費 | 79,383 | 78,831 | 552 | 0.70% |
| 2 体育施設費 | 424,412 | 375,479 | 48,933 | 13.03% |
| 3 学校保健費 | 72,866 | 71,509 | 1,357 | 1.90% |
| 4 学校給食費 | 1,001,278 | 1,000,497 | 781 | 0.08% |

※「5 社会教育費」中、「4 青少年活動センター費」及び「6 保健体育費」中、「1 保健体育総務費」、「2 体育施設費」に関する事務は、平成29年度より市長部局（こども支援部青少年課、健康推進部スポーツ推進課）において所管しています。

小 学 校 一 覧

(令和5年4月1日現在)

| 学 校 名 | 所 在 地 | 電話番号 | 校長 | 教頭 | 学級数 (学級) | 児童数 (人) | 教職員数 (県費) (人) | 校地面積 (㎡) | 校舎面積 (㎡) | 教室数(室) | | 屋内運動場 (㎡) | プール (㎡) | 設置年度 (年) |
|-------|----------------|-----------|-------|------------|-------------|------------|---------------------|-------------|-------------|--------|-----|--------------|------------|-------------|
| | | | | | | | | | | 普通 | 特別等 | | | |
| 豊岡小 | 向陽台一丁目1番地14 | 2964-5286 | 菱 さより | 尾上 武仁 | 14 | 363 | 23 | 27,766 | 6,185 | 14 | 23 | 856 | 325 | M22 |
| 東金子小 | 大字小谷田1524番地 | 2964-3742 | 古 谷 進 | 福島 一章 | 14 | 275 | 21 | 23,192 | 5,252 | 14 | 18 | 843 | 325 | M22 |
| 金子小 | 大字西三ツ木150番地 | 2936-0211 | 川口 文子 | 横手 伸次 | 15 | 334 | 23 | 16,987 | 4,339 | 15 | 16 | 752 | 325 | M40 |
| 宮寺小 | 宮寺594番地1 | 2934-2014 | 塩澤 榮一 | 高橋 由紀 子 | 11 | 222 | 19 | 11,748 | 3,156 | 11 | 13 | 843 | 325 | M12 |
| 藤沢小 | 大字上藤沢384番地 | 2962-5252 | 加藤 公章 | 村野 元裕 | 15 | 393 | 24 | 21,286 | 5,451 | 15 | 17 | 1,207 | 325 | M6 |
| 狭山小 | 大字二本木65番地1 | 2934-2077 | 田 島 浩 | 井上 博子 | 15 | 379 | 24 | 21,476 | 3,672 | 15 | 13 | 1,216 | 325 | S33 |
| 西武小 | 大字野田512番地 | 2932-0454 | 佐竹 英樹 | 荒田 義裕 | 24 | 653 | 37 | 19,715 | 5,114 | 24 | 12 | 842 | 325 | M43 |
| 藤沢南小 | 大字上藤沢52番地 | 2962-1921 | 小 田 誠 | 松島 里絵 | 14 | 352 | 21 | 21,081 | 5,062 | 14 | 6 | 842 | 325 | S47 |
| 黒須小 | 春日町二丁目14番60号 | 2964-4451 | 吉田 穂高 | 池田 邦彦 | 16 | 434 | 23 | 13,248 | 5,422 | 16 | 19 | 843 | 325 | S47 |
| 扇 小 | 久保稻荷四丁目1195番地2 | 2962-9005 | 村 越 新 | 藤田 和歌 子 | 28 | 784 | 42 | 22,061 | 6,109 | 28 | 14 | 842 | 325 | S50 |
| 藤沢東小 | 東藤沢七丁目9番1号 | 2962-8201 | 吉野 正美 | 加藤 はる 美 | 19 | 503 | 29 | 18,084 | 5,402 | 19 | 11 | 842 | 325 | S51 |
| 藤沢北小 | 東町七丁目1番19号 | 2963-1601 | 富 井 弘 | 川北 久子 | 22 | 656 | 34 | 19,005 | 4,901 | 22 | 6 | 842 | 325 | S54 |
| 仏子小 | 大字仏子165番地 | 2932-1201 | 田 邊 玲 | 町田 大受 | 12 | 247 | 19 | 22,863 | 5,429 | 12 | 19 | 856 | 325 | S56 |
| 新久小 | 大字新久500番地 | 2936-0114 | 増山 宗隆 | 野口 将茂 | 11 | 247 | 18 | 22,609 | 4,890 | 11 | 11 | 856 | 325 | S56 |
| 東町小 | 向陽台二丁目1009番地3 | 2964-2220 | 野口 正孝 | 西島 明日 香 | 16 | 460 | 23 | 28,000 | 6,124 | 16 | 24 | 856 | 325 | S56 |
| 高倉小 | 高倉四丁目14番7号 | 2964-5288 | 武田 功一 | 根岸 義豪 | 13 | 257 | 20 | 19,637 | 4,895 | 13 | 14 | 856 | 325 | S59 |
| 合計 | 16校 | | | | 259 | 6,559 | 400 | 328,758 | 81,403 | 259 | 236 | 14,194 | 5,200 | |

中 学 校 一 覧

(令和5年4月1日現在)

| 学校名 | 所在地 | 電話番号 | 校長 | 教頭 | 学級数 (学級) | 生徒数 (人) | 教職員数 (県費) (人) | 校地面積 (㎡) | 校舎面積 (㎡) | 教室数 (室) | | 屋内運動場 (㎡) | プール (㎡) | 設置年度 (年) |
|------|--------------|-----------|--------------|---------|-------------|------------|---------------------|-------------|-------------|---------|-----|--------------|------------|-------------|
| | | | | | | | | | | 普通 | 特別等 | | | |
| 豊岡中 | 向陽台二丁目1番地20 | 2962-5274 | 砂 田 一 | 木 元 常 吉 | 11 | 284 | 25 | 27,824 | 7,266 | 11 | 26 | 1,813 | 325 | S22 |
| 金子中 | 大字西三ツ木187番地 | 2936-0131 | 今 泉 大 二 郎 | 阿 部 亮 介 | 8 | 188 | 19 | 23,954 | 4,706 | 8 | 15 | 2,408 | 325 | S22 |
| 武蔵中 | 宮寺3193番地 | 2934-2234 | 遠 藤 誠 | 太 田 恒 司 | 9 | 302 | 20 | 30,318 | 4,838 | 9 | 11 | 876 | 325 | S37 |
| 藤沢中 | 大字下藤沢1263番地1 | 2962-7214 | 山 田 亮 太 | 北 村 聡 | 19 | 582 | 37 | 25,251 | 5,719 | 19 | 17 | 1,477 | 325 | S22 |
| 西武中 | 大字仏子960番地1 | 2932-2101 | 金 子 茂 実 | 上 村 晋 哉 | 6 | 137 | 19 | 31,652 | 5,640 | 6 | 22 | 1,031 | 325 | S22 |
| 向原中 | 久保稲荷三丁目34番地1 | 2963-2131 | 遠 藤 敏 | 原 島 淳 | 15 | 477 | 31 | 29,461 | 5,460 | 15 | 22 | 1,032 | 325 | S53 |
| 黒須中 | 鍵山三丁目13番17号 | 2963-7501 | 前 畑 哲 也 | 武 藤 貴 洋 | 10 | 256 | 22 | 29,294 | 4,938 | 10 | 14 | 1,041 | 325 | S55 |
| 東金子中 | 大字小谷田451番地1 | 2962-7118 | 飯 鳶 一 博 | 水 谷 大 輔 | 11 | 288 | 25 | 27,871 | 6,086 | 11 | 17 | 1,035 | 325 | S58 |
| 上藤沢中 | 大字上藤沢146番地2 | 2963-2677 | 斎 藤 寿 一 | 佐 藤 岳 輝 | 12 | 423 | 23 | 26,953 | 6,173 | 12 | 18 | 1,035 | 325 | S59 |
| 東町中 | 向陽台二丁目1番地22 | 2965-2631 | 伊 藤 浩 二 | 保 田 研 治 | 6 | 214 | 16 | 28,010 | 6,456 | 6 | 24 | 1,071 | 325 | S63 |
| 野田中 | 大字野田1741番地 | 2932-7301 | 倉 根 勝 彦 | 采 澤 敬 | 9 | 340 | 21 | 29,053 | 6,774 | 9 | 14 | 1,148 | 325 | H2 |
| 合計 | 11校 | | | | 116 | 3,491 | 258 | 309,641 | 64,056 | 116 | 200 | 13,967 | 3,575 | |

小・中学校別児童生徒数

(単位 人)

| 学校名 | 年度 | | | | | | | 5/1現在 | 4/1現在 |
|--------|--------|--------|--------|--------|--------|--------|--------|--------|-------|
| | 28年度 | 29年度 | 30年度 | 元年度 | 2年度 | 3年度 | 4年度 | 5年度 | |
| 豊岡小 | 438 | 416 | 396 | 383 | 385 | 378 | 384 | 363 | |
| 黒須小 | 423 | 433 | 427 | 428 | 411 | 438 | 466 | 434 | |
| 扇小 | 801 | 822 | 784 | 797 | 802 | 806 | 804 | 784 | |
| 東金子小 | 343 | 335 | 331 | 331 | 304 | 294 | 298 | 275 | |
| 金子小 | 437 | 422 | 378 | 366 | 368 | 351 | 357 | 334 | |
| 宮寺小 | 223 | 217 | 219 | 211 | 216 | 227 | 233 | 222 | |
| 藤沢小 | 481 | 480 | 462 | 465 | 456 | 420 | 414 | 393 | |
| 藤沢南小 | 535 | 536 | 518 | 477 | 439 | 416 | 394 | 352 | |
| 狭山小 | 470 | 449 | 432 | 419 | 388 | 387 | 382 | 379 | |
| 西武小 | 729 | 716 | 705 | 707 | 684 | 667 | 664 | 653 | |
| 藤沢東小 | 675 | 655 | 653 | 619 | 586 | 582 | 542 | 503 | |
| 藤沢北小 | 661 | 681 | 677 | 690 | 687 | 673 | 664 | 656 | |
| 仏子小 | 294 | 290 | 294 | 277 | 271 | 256 | 258 | 247 | |
| 新久小 | 308 | 295 | 270 | 261 | 249 | 229 | 238 | 247 | |
| 東町小 | 454 | 462 | 459 | 468 | 470 | 454 | 472 | 460 | |
| 高倉小 | 334 | 306 | 296 | 279 | 274 | 252 | 244 | 257 | |
| 小学校計 | 7,606 | 7,515 | 7,301 | 7,178 | 6,990 | 6,830 | 6,814 | 6,559 | |
| 豊岡中 | 404 | 388 | 374 | 355 | 311 | 299 | 271 | 284 | |
| 金子中 | 262 | 242 | 244 | 222 | 210 | 195 | 194 | 188 | |
| 武蔵中 | 376 | 361 | 325 | 317 | 330 | 334 | 320 | 302 | |
| 藤沢中 | 612 | 606 | 584 | 588 | 615 | 602 | 593 | 582 | |
| 西武中 | 194 | 176 | 160 | 143 | 136 | 153 | 141 | 137 | |
| 向原中 | 535 | 512 | 525 | 479 | 496 | 478 | 479 | 477 | |
| 黒須中 | 295 | 284 | 285 | 270 | 277 | 274 | 267 | 256 | |
| 東金子中 | 325 | 327 | 321 | 319 | 321 | 318 | 302 | 288 | |
| 上藤沢中 | 411 | 408 | 416 | 445 | 452 | 465 | 447 | 423 | |
| 東町中 | 227 | 227 | 225 | 196 | 194 | 212 | 206 | 214 | |
| 野田中 | 371 | 357 | 358 | 366 | 366 | 346 | 343 | 340 | |
| 中学校計 | 4,012 | 3,888 | 3,817 | 3,700 | 3,708 | 3,676 | 3,563 | 3,491 | |
| 小・中学校計 | 11,618 | 11,403 | 11,118 | 10,878 | 10,698 | 10,506 | 10,377 | 10,050 | |

令和5年度 「教師力」の向上を目指した研修

入間市教育委員会

| 分類 | No | 研修会名 | 種別 | 参加対象者 | 実施予定日 | 研修内容 | 担当 | 形態 |
|--------------|------------|-----------------------------|------------|------------------------------|---|--|--------------|-----|
| 魅力ある学校づくり研修会 | 1 | スクールリーダー研修会 ①視察研修会 | 指定 | 校長 | 未定 | ①先達校視察研修「 未定 」 | センター副参事 | オ |
| | 2 | ②学校経営研修会 | 指定 | 校長 | 5月 8日(月) | ②講義「 未定 」講師:(未定) | 研修担当 | 対 |
| | 3 | 新任等管理職研修会 | 指定 | 新任校長・新任・転入教頭 | 2回程度 | ○講義・教育長、副所長、市内校長 | 本庁副参事 | 対 |
| | 4 | ミドルリーダー養成研修会 | 指定希望 | 1年目～3年目の教務主任・学年主任 (1年目は指定) | 2回 | ○ミドルリーダー育成のための講義・演習 | センター副参事・研修担当 | オ |
| 魅力ある授業づくり研修会 | 5 | 初任者授業研究会 | 指定 | 初任者教員 | 1回 | 担当指導主事による授業訪問 | 副参事・指導主事 | 対 |
| | 6 | 外国語ブラッシュアップ研修会 | 希望 | 小・中学校教員 | 1～2回程度 | ○AETとともに学習指導法の研修、授業研究会 | 外国語担当 | 対 |
| | 7 | 学力・学習状況分析研修会 | 指定 | 教務主任・研究主任等 | 未定 | ○学力・学習状況調査(全国及び埼玉県)の各校の分析課題解決に向けた協議 | 学力担当 | オ |
| | 8 | 入間市の教育と文化を学ぶ研修会 | 指定 | 他市からの転入本採教員(除く初任者) | 未定 | ○講義・オンラインによる見学 | 研修担当 | オ |
| | 9 | 臨時的任用教員研修会 | 指定 | 臨時者 | 未定 | ○講義「教員としての心得」 | 参事・研修担当 | 対 |
| | 10 | 東京家政大学連携研修会 外国語活動充実研修会 | 指定 | 小学校教員(各校1名) | 未定 | ○講義・演習「外国語・外国語活動の充実に向けて」 | 外国語担当 | |
| | 11 | 東京家政大学連携研修会 理科実験・観察実技研修会 | 指定 | 小学校教員(各校1名) | 未定 | ○講義・演習「理科の観察・実験の技能について」 | 理科担当 | |
| | 12 | ICT活用研修会 | 指定 | ・市外からの異動者 ・校内タブレット活用推進教員 | 3回程度 | ○講義・演習「学習支援ソフトの活用について」 | ICT担当 | オ |
| | 13 | ウィンバード活用研修会 | 指定 | 教務主任・主幹教諭 | 未定 | ○講義・演習「ウィンバードの応用活用について」 | ICT担当 | オ |
| 14 | 道徳授業づくり研修会 | 希望 | 小中学校教員 | 2回 | ①講義「道徳の授業づくり」 ②演習 | 道徳担当 | 対 | |
| 子ども未来室事業研修会 | 15 | 特別支援教育専門性向上研修会 | 指定 | ①特別支援学級の教員 ②通級指導教室の教員 | ①未定 ②未定 | ①講義・演習 + 授業研究会 ②講義・演習 | 特支担当 通級担当 | 講義オ |
| | 16 | 発達障害基礎理解研修会 | 指定 | 通常学級の教員 | ①未定 ②2学期 | ○講義・協議 | 特支担当 | 講義オ |
| | 17 | 特別支援教育コーディネーター研修会 | 指定希望 | 特別支援教育コーディネーター | ①未定 ②2学期 | ①講義 ②協議・演習 | 特支担当 | 講義オ |
| | 18 | 保幼小中連携・接続研修会 | ①指定 ②希望 | ①小学校1年担任1名以上 ②保幼小中管理職・教職員 | ①未定 ②未定 | ①「遊びと学びの手引き」「おちやめ」の活用方法についての説明 ②講演会(2回) | 幼保小担当 | オ |
| | 19 | 市費対応研修会 | 指定 | 子ども支援員 さわやか相談員 介助員 | 未定 | ○講義 | 未来室担当指導主事 | 対 |
| | 20 | 人権教育研修会 | 指定 | 本研修未経験者 | 未定 | フィールドワーク・講義 | 人権教育担当 | 対 |
| | 21 | 学校・スクールガードリーダー連携研修会 | 指定 | 安全教育担当 | 未定 | ○講義「交通安全や防犯」 演習「安全マップの見直し」 | 安全担当 | 対 |
| | 22 | 食物アレルギー対応研修会 | 指定 | 学級担任1名 担当1名 | 年1回 | ○講義・演習「食物アレルギー問題について」 担当は食育担当・栄養教諭・学校栄養職員・養護教諭・経験年数の浅い教員等 | 食育担当 | オ |
| 領域研修会 | 23 | 生徒指導・教育相談中級研修会 | 希望 | 初級修了者(除く臨時者) | 1日目 未定 2～4日目 未定 5日目 未定 (オンデマンドによる机上研修) | 研修担当 | 市対/県オ | |
| | 24 | いじめ不登校対策研修会 | 指定 | 生徒指導主任 または教育相談担当 | 未定 | ○情報交換・協議 | 生徒指導担当 | オ |

※初任者施設体験研修： 未定 【小・中学校】：博物館（講義、見学）

※形態 「オ」オンライン
「対」対面

教育センターの教育相談室

1. 相談室の役割

入間市教育センターの事業運営を踏まえ、市内のすべての子どもたちが個性や能力を發揮して、よりよく成長するための支援活動として教育相談を行う。

- ・ 市内及び学校から、子どもの教育上の諸問題に関する相談を受けてそのために支援する。
- ・ 入間市子ども未来室事業実施要領に基づき事業を進める。
- ・ 教育相談室の広報に努める。
- ・ 各学校や幼稚園等・関係機関との連携を図る。

2. 教育相談事業・・・・・・・・・・・・・・・・・・・・・・ 教育相談員

市内の幼児・児童・生徒及び青少年に関する「不安」や「悩み」に対して、幼稚園・保育所（園）・学校・家庭との連携を図りつつ、その解消にあたり、より良い人間関係を築くため教育相談を行う。

- ・ 相談日・・・毎週月曜日から金曜日まで（祝日は除く）とする。
- ・ 時間・・・9時～16時
- ・ 面接相談・電話相談・・・2964-8355、「悩みゼロ」2964-7830^{なやみゼロ}

3. 適応指導教室「ひばり教室」・・・・・・・・・・・・・・・・・・・・・・ ひばり教室指導員

原則中学校の要請に応じて、不登校生徒の学校復帰を支援し、個々の自己実現が図れるよう指導・援助する。

- ・ 開室日・・・月曜日から金曜日（祝日は除く）。指導員配属。

4. スクールソーシャルワーカー（SSW）の業務と役割

家庭的・経済的等の環境要因による問題を抱えた児童・生徒を取り巻く環境（学校・家庭・地域）と児童・生徒との関係性、問題の背景を多角的に捉え、子どもの最善の利益、社会福祉的・医学的な視点から支援の方法を探る。

5. 臨床心理士（CP）の業務と役割

小中学校の要請に応じて、知能検査（WISC）を実施する。児童生徒の発達に関する相談や検査後のフォローアップ相談も実施する。

幼稚園・保育所（園）・学校の要請に応じて、実態把握と巡回支援を行う。観察を基に教諭・保育士等に幼児・児童・生徒への支援方法について指導・助言を行う。

6. 作業療法士（OT）の業務と役割

幼稚園・保育所（園）の要請に応じて、実態把握と巡回支援を行う。観察を基に教諭・保育士等に幼児の身体的機能、食事、着替え等の支援方法について指導・助言を行う。また、幼児の通級指導教室への支援も行う。

7. 幼児の通級指導教室「茶おちゃお」（情緒・ことば）・・・幼児の通級指導教室指導員

コミュニケーション、感情のコントロール等の苦手さ、ことばや聞こえに心配のある幼児に対し、指導員が個別のニーズに応じた教育支援を行う。

8. 児童発達支援センターとの連携

教育と福祉が連携し、0歳から18歳までの切れ目ない支援を行う。

就学相談、情報共有、親支援等

施設（教育センター）

| 施設 | 定員 | 備考 | 施設 | 定員 | 備考 |
|-------|-------|----------------------------|---------------|-------|---------------|
| 第1研究室 | 25人程度 | 可動式仕切りをた たんで、1室に できる | 理科実験室 | 40人程度 | |
| 第2研究室 | 25人程度 | | スタジオ | 30人程度 | 机・椅子無し |
| 第3研究室 | 18人程度 | | 教育相談室 | | |
| 図書資料室 | 25人程度 | | 適応指導教室 | | ひばり教室 |
| 研修室 | 30人程度 | | 幼児の通級指導 教室 | 20人程度 | 茶おちゃお |
| 会議室 | 60人程度 | | 相談室 | | 相談室 1・2・3室 |

令和4年度 教育相談件数

*教育センター相談員への相談件数

| 相談内容 | 来 所 | | | | | | | 訪 問 | | | | 小 計 | 実相談人数 | |
|---------------|-----|-------|-------|-------|-------|-------|-------|-----|---|-----|---|-----|-------|-------|
| | 幼 児 | 小 学 生 | 中 学 生 | 保 護 者 | 担 任 等 | 青 少 年 | そ の 他 | 学 校 | | 家 庭 | | | | そ の 他 |
| | | | | | | | | 小 | 中 | 小 | 中 | | | |
| 不登校 | 0 | 6 | 5 | 30 | 0 | 0 | 0 | 0 | 0 | 0 | 0 | 0 | 41 | |
| 不登校 ひばり通室者 | 0 | 0 | 0 | 1 | 0 | 0 | 0 | 0 | 0 | 0 | 0 | 0 | 1 | |
| いじめ | 0 | 0 | 0 | 0 | 0 | 0 | 0 | 0 | 0 | 0 | 0 | 0 | 0 | |
| 知能・学業 | 23 | 152 | 46 | 240 | 218 | 0 | 4 | 0 | 0 | 0 | 0 | 0 | 683 | |
| 精神・身体 | 0 | 3 | 0 | 3 | 0 | 0 | 0 | 0 | 0 | 0 | 0 | 0 | 6 | |
| 言語・緘黙 | 0 | 0 | 0 | 0 | 0 | 0 | 0 | 0 | 0 | 0 | 0 | 0 | 0 | |
| 学校生活 | 0 | 2 | 0 | 6 | 0 | 0 | 0 | 0 | 0 | 0 | 0 | 0 | 8 | |
| 家庭生活 | 0 | 1 | 0 | 2 | 0 | 1 | 0 | 0 | 0 | 0 | 0 | 0 | 4 | |
| 子育て | 0 | 0 | 0 | 6 | 0 | 0 | 0 | 0 | 0 | 0 | 0 | 0 | 6 | |
| 交友関係 | 0 | 0 | 0 | 0 | 0 | 0 | 0 | 0 | 0 | 0 | 0 | 0 | 0 | |
| その他 | 0 | 1 | 1 | 2 | 0 | 0 | 0 | 0 | 0 | 0 | 0 | 0 | 4 | |
| 小 計 | 23 | 165 | 52 | 290 | 218 | 1 | 4 | 0 | 0 | 0 | 0 | 0 | 753 | |
| 合 計 | 753 | | | | | | | 0 | | | | 753 | | |

令和4年度月別教育相談件数内訳

・教育相談一覧表

(単位：件)

| 月 | 4 | 5 | 6 | 7 | 8 | 9 | 10 | 11 | 12 | 1 | 2 | 3 | 合計 |
|------------|----|----|----|----|----|----|----|----|----|----|----|----|-----|
| 不登校 | 2 | 2 | 6 | 2 | 2 | 7 | 4 | 8 | 5 | 2 | 0 | 0 | 40 |
| 不登校(ひばり教室) | 0 | 0 | 0 | 0 | 0 | 0 | 0 | 0 | 1 | 0 | 0 | 0 | 1 |
| いじめ | 0 | 0 | 0 | 0 | 0 | 0 | 0 | 0 | 0 | 0 | 0 | 0 | 0 |
| 知能・学業 | 36 | 54 | 55 | 44 | 56 | 60 | 71 | 78 | 56 | 42 | 56 | 56 | 664 |
| 精神・身体 | 0 | 0 | 0 | 0 | 0 | 0 | 0 | 1 | 1 | 1 | 1 | 1 | 5 |
| 言語・緘黙 | 0 | 0 | 0 | 0 | 0 | 0 | 0 | 0 | 0 | 0 | 0 | 0 | 0 |
| 学校生活 | 3 | 0 | 1 | 2 | 0 | 0 | 0 | 2 | 0 | 0 | 0 | 0 | 8 |
| 家庭生活 | 0 | 0 | 1 | 1 | 0 | 0 | 1 | 0 | 0 | 0 | 1 | 1 | 5 |
| 子育て | 0 | 0 | 0 | 1 | 1 | 1 | 0 | 0 | 0 | 0 | 0 | 0 | 3 |
| 交友関係 | 0 | 0 | 0 | 0 | 0 | 0 | 0 | 0 | 2 | 0 | 0 | 0 | 2 |
| その他 | 0 | 0 | 0 | 0 | 0 | 1 | 0 | 0 | 0 | 2 | 0 | 0 | 3 |
| 合計 | 41 | 56 | 63 | 50 | 59 | 69 | 76 | 89 | 65 | 47 | 58 | 58 | 731 |

・電話相談件数一覧(悩み事相談を含む)

(単位：件)

| 月 | 4 | 5 | 6 | 7 | 8 | 9 | 10 | 11 | 12 | 1 | 2 | 3 | 合計 |
|------------|----|---|----|----|----|----|----|----|----|---|----|----|-----|
| 不登校 | 3 | 2 | 10 | 7 | 5 | 7 | 4 | 9 | 2 | 2 | 5 | 5 | 61 |
| 不登校(ひばり教室) | 1 | 0 | 0 | 0 | 0 | 0 | 0 | 0 | 0 | 0 | 0 | 0 | 1 |
| いじめ | 0 | 1 | 0 | 0 | 0 | 1 | 0 | 1 | 0 | 0 | 1 | 0 | 4 |
| 知能・学業 | 2 | 2 | 1 | 4 | 5 | 3 | 1 | 0 | 1 | 0 | 3 | 3 | 25 |
| 精神・身体 | 0 | 0 | 0 | 1 | 0 | 1 | 0 | 1 | 2 | 0 | 0 | 2 | 7 |
| 言語・緘黙 | 0 | 0 | 0 | 0 | 0 | 0 | 0 | 0 | 0 | 0 | 0 | 0 | 0 |
| 学校生活 | 4 | 1 | 1 | 1 | 0 | 0 | 5 | 2 | 2 | 3 | 1 | 3 | 23 |
| 家庭生活 | 1 | 0 | 1 | 0 | 1 | 2 | 0 | 0 | 3 | 0 | 3 | 0 | 11 |
| 子育て | 0 | 1 | 0 | 0 | 3 | 1 | 1 | 2 | 0 | 1 | 2 | 2 | 13 |
| 交友関係 | 0 | 0 | 1 | 0 | 0 | 1 | 1 | 0 | 0 | 1 | 0 | 0 | 4 |
| その他 | 2 | 1 | 7 | 5 | 0 | 0 | 1 | 4 | 4 | 2 | 3 | 1 | 30 |
| 合計 | 13 | 8 | 21 | 18 | 14 | 16 | 13 | 19 | 14 | 9 | 18 | 16 | 179 |

・ひばり教室通室者の状況

(単位：人)

| 学 年 | 小1 | | 小2 | | 小3 | | 小4 | | 小5 | | 小6 | | 中1 | | 中2 | | 中3 | | 計 | 合計 | |
|--------|----|----|----|----|----|----|----|----|----|----|----|----|----|----|----|----|----|----|----|----|----|
| | 男子 | 女子 | 男子 | 女子 | 男子 | 女子 | 男子 | 女子 | 男子 | 女子 | 男子 | 女子 | 男子 | 女子 | 男子 | 女子 | 男子 | 女子 | | | |
| 児童・生徒数 | 0 | 0 | 0 | 0 | 0 | 1 | 2 | 0 | 2 | 1 | 2 | 2 | 6 | 4 | 5 | 4 | 8 | 21 | 25 | 33 | 58 |
| 学校復帰者数 | 0 | 0 | 0 | 0 | 0 | 0 | 0 | 0 | 0 | 0 | 0 | 0 | 0 | 0 | 0 | 0 | 1 | 1 | 1 | 1 | 2 |
| 部分復帰者数 | 0 | 0 | 0 | 0 | 0 | 0 | 0 | 0 | 0 | 1 | 2 | 1 | 2 | 4 | 4 | 2 | 6 | 14 | 14 | 22 | 36 |
| 転出等 | 0 | 0 | 0 | 0 | 0 | 0 | 0 | 0 | 0 | 0 | 0 | 0 | 0 | 0 | 0 | 0 | 0 | 0 | 0 | 0 | 0 |

・青少年相談形態別相談件数

(単位：件)

| 月 | 4 | 5 | 6 | 7 | 8 | 9 | 10 | 11 | 12 | 1 | 2 | 3 | 合計 |
|------|---|---|---|---|---|---|----|----|----|---|---|---|----|
| 来所相談 | 0 | 1 | 0 | 0 | 0 | 0 | 1 | 0 | 0 | 0 | 0 | 0 | 2 |
| 電話相談 | 0 | 0 | 2 | 1 | 1 | 0 | 0 | 0 | 3 | 0 | 0 | 0 | 7 |

令和5年度 健康診断等実施計画

| 内 容 | 実 施 月 |
|---|---------------------|
| 児童、生徒定期健康診断 (内科・結核健診・眼科・歯科) 全学年 (耳鼻科) 小学1・2・4・6年生、中学1・3年生 | 4月～6月 |
| 尿検査 年2回 全学年 | 5月～6月 10月～11月 |
| 心臓検診(心電図) 小学1年生・中学1年生 | 4月～5月 |
| 教職員定期健康診断(結核検診含む) | 6月～8月 |
| 教職員定期健康診断(胃検診) | 6月～8月 |
| 教職員B型肝炎予防接種 | 6月～7月・12月 |
| 教職員B型肝炎予防接種事後検査 | 1月 |
| 教職員心の健康相談 | 6月～8月、10～11月、 1月 |
| 教職員ストレスチェック | 11月 |
| プール水の水質検査 | 6月～7月 |
| 教室等の環境検査 | 9月～1月 |
| 水道水の水質検査 | 8月 |
| 心臓検診(心電図) 小学4年生 | 9月 |
| 血液(貧血・白血球等)検査 中学2年生 | 10月 |
| 就学時健康診断 | 10月～11月 |

令和4年度日本スポーツ振興センター災害共済給付金月別一覧表

| 月 | 小学校 | | 中学校 | | 合計 | 合計金額 |
|----|-----|-----------|-----|-----------|-----|-----------|
| | 件数 | 金額 | 件数 | 金額 | 件数 | |
| 4 | 20 | 183,744 | 66 | 542,662 | 86 | 726,406 |
| 5 | 18 | 77,084 | 38 | 284,604 | 56 | 361,688 |
| 6 | 2 | 16,724 | 17 | 95,914 | 19 | 112,638 |
| 7 | 48 | 227,708 | 58 | 427,507 | 106 | 655,215 |
| 8 | 24 | 150,904 | 17 | 606,667 | 41 | 757,571 |
| 9 | 19 | 108,820 | 42 | 209,909 | 61 | 318,729 |
| 10 | 13 | 78,736 | 16 | 123,327 | 29 | 202,063 |
| 11 | 28 | 172,344 | 33 | 235,986 | 61 | 408,330 |
| 12 | 42 | 291,662 | 62 | 707,687 | 104 | 999,349 |
| 1 | 35 | 168,112 | 67 | 480,834 | 102 | 648,946 |
| 2 | 36 | 158,796 | 27 | 147,338 | 63 | 306,134 |
| 3 | 44 | 391,726 | 39 | 266,365 | 83 | 658,091 |
| 計 | 329 | 2,026,360 | 482 | 4,128,800 | 811 | 6,155,160 |

※令和4年3月29日給付分から令和5年3月6日給付分までの集計です。

※日本スポーツ振興センターから月末に給付された分は、翌月末に保護者へ支払います。

令和4年度 日本スポーツ振興センターへ災害共済掛金支払い額 9,581,770円

令和4年度 日本スポーツ振興センターから災害共済給付額 6,155,160円

令和4年度 日本スポーツ振興センター障害見舞金 0円

令和4年度 日本スポーツ振興センター供花料 0円

令和4年度 日本スポーツ振興センター災害共済給付件数学校別一覧表

| 学校名 | 4月 | 5月 | 6月 | 7月 | 8月 | 9月 | 10月 | 11月 | 12月 | 1月 | 2月 | 3月 | 合計 |
|--------|----|----|----|-----|----|----|-----|-----|-----|-----|----|----|-----|
| 豊岡小学校 | | | | 1 | 3 | | | 1 | 2 | 4 | | | 11 |
| 黒須小学校 | | | | | | 4 | | 4 | 7 | | | 8 | 23 |
| 扇小学校 | | 8 | | 8 | 2 | | | 8 | 3 | | 9 | 7 | 45 |
| 東金子小学校 | 1 | | | 2 | | | 3 | | 6 | | 2 | | 14 |
| 金子小学校 | 2 | | | 1 | 2 | | 4 | | 1 | 1 | 1 | | 12 |
| 宮寺小学校 | 4 | | | | | 1 | 1 | | | | 3 | | 9 |
| 藤沢小学校 | | 6 | 2 | 2 | | | 4 | 4 | | 10 | | 12 | 40 |
| 藤沢南小学校 | | | | 4 | | | | | 7 | | | 6 | 17 |
| 狭山小学校 | | | | 2 | 3 | 3 | | 1 | 4 | | 2 | 5 | 20 |
| 西武小学校 | 1 | 1 | | 2 | 1 | 3 | | 4 | 7 | | 7 | | 26 |
| 藤沢東小学校 | | | | 13 | 3 | | | | | 8 | | 2 | 26 |
| 藤沢北小学校 | 6 | 1 | | 3 | | 1 | | 5 | | 4 | 1 | | 21 |
| 仏子小学校 | 2 | | | | | 2 | | | 1 | | 1 | | 6 |
| 新久小学校 | 3 | 2 | | 2 | 8 | 4 | | 1 | 3 | 8 | 1 | 4 | 36 |
| 東町小学校 | | | | 6 | | | | | | | 6 | | 12 |
| 高倉小学校 | 1 | | | 2 | 2 | 1 | 1 | | 1 | | 3 | | 11 |
| 小学校合計 | 20 | 18 | 2 | 48 | 24 | 19 | 13 | 28 | 42 | 35 | 36 | 44 | 329 |
| 豊岡中学校 | 2 | 2 | | 1 | | | | | 4 | 7 | | 3 | 19 |
| 金子中学校 | 1 | | | | 3 | | | 7 | 1 | | 1 | 3 | 16 |
| 武蔵中学校 | | 5 | | | | | | | | 1 | 2 | 2 | 10 |
| 藤沢中学校 | 8 | | | 19 | | 18 | | | 9 | 7 | 10 | 8 | 79 |
| 西武中学校 | | 1 | 2 | | 1 | 7 | 1 | 3 | 1 | 3 | 4 | 2 | 25 |
| 向原中学校 | 7 | 3 | 3 | | 4 | 10 | 1 | 15 | 11 | 12 | 3 | 7 | 76 |
| 黒須中学校 | 10 | 2 | | 20 | | 2 | 1 | | 6 | 1 | 4 | | 46 |
| 東金子中学校 | 1 | 11 | 7 | 1 | | 1 | 1 | | 4 | 13 | 1 | 6 | 46 |
| 上藤沢中学校 | 5 | 4 | 2 | 1 | 3 | | 12 | 6 | 9 | 6 | 2 | 5 | 55 |
| 東町中学校 | | | | | 1 | 3 | | 2 | 2 | 3 | | 3 | 14 |
| 野田中学校 | 32 | 10 | 3 | 16 | 5 | 1 | | | 15 | 14 | | | 96 |
| 中学校合計 | 66 | 38 | 17 | 58 | 17 | 42 | 16 | 33 | 62 | 67 | 27 | 39 | 482 |
| 総合計 | 86 | 56 | 19 | 106 | 41 | 61 | 29 | 61 | 104 | 102 | 63 | 83 | 811 |

学校給食の概要

献立ができるまで

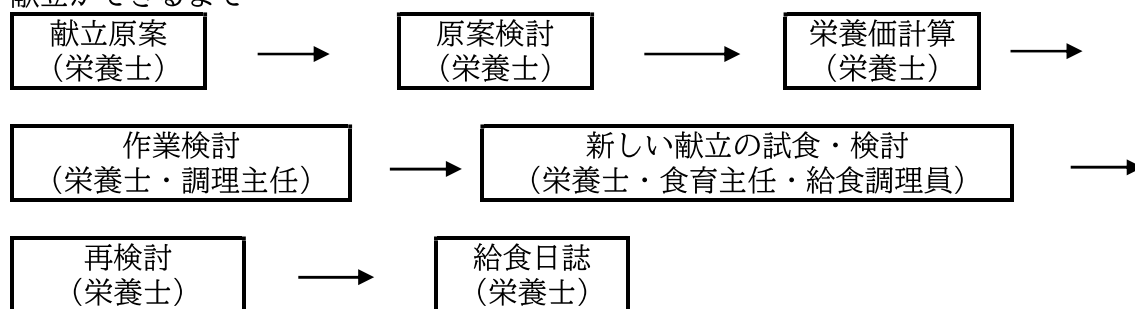

給食費

| 区分 | 月額 | 徴収月数 | 基準食数 | 1食の単価 | 決定年月日 |
|-----|--------|------|------|-------|----------|
| 小学校 | 4,400円 | 12ヶ月 | 187回 | 282円 | 令和5年4月1日 |
| 中学校 | 5,100円 | 12ヶ月 | 182回 | 336円 | 令和5年4月1日 |

令和5年度の行事食の実施予定

| 月 | 行事 | 実施献立 |
|-----|---------------------------|---|
| 4月 | 入学・進級祝い | 赤飯・牛乳・おかか煮・山海汁・オレンジゼリー |
| 5月 | こどもの日 わんぱく相撲応援 | ちらし寿司・牛乳・笹かまの変わり揚げ・山海汁 かうどん・牛乳・ツナとキャベツのごま酢和え・ジュシー ーオレンジ |
| 6月 | 虫歯予防 | 大豆入りひじきご飯・牛乳・きびなごのカレー揚げ・沢煮 椀 |
| 7月 | 七夕 | さっぱりちらし寿司・牛乳・かぼちゃのみつがらめ・七夕 汁 |
| 9月 | 重陽の節句 運動会 お月見 | 菊花ごはん・牛乳・鮭の唐揚げ・みそ汁 チキンカツカレー・牛乳・さっぱりキャベツ きのこうどん・牛乳・お茶団子・ごまみそ和え |
| 10月 | 市内体育祭 | カツバーガー・牛乳・ミネストラスープ・みかん |
| 11月 | いい歯の日 彩の国ふるさと月間 七五三 | ごはん・牛乳・チキンごぼう・クラッシュ大豆和え・みそ 汁 入間野菜たっぷりうどん・牛乳・きぬかつぎなど ちらし寿司・牛乳・笹かまのもみじ揚げ・山海汁 |
| 12月 | おたのしみ 冬至 | クロワッサン・牛乳・フライドチキン・ミネストラスープ・二色ゼリー うち入れ・牛乳・かぼちゃのみつがらめ・こんにゃくのみ そ田楽 |
| 1月 | 七草 鏡開き 給食週間リクエスト | 七草ごはん・牛乳・いなだの唐揚げ・みそ汁 おかめうどん・牛乳・白玉ぜんざい・奈良和え 生徒からの人気献立を実施・牛乳 |
| 2月 | 節分 | しっぽくうどん・牛乳・いわしのカレー揚げ・狭山茶福豆 |
| 3月 | 卒業祝い ひなまつり | 赤飯・牛乳・煮しめ・山海汁・紅白ゼリー 菜の花寿司・牛乳・ハタハタの唐揚げ・すまし汁・いちご |

社会教育施設等一覧

公民館

| 名称 | 設置年月日 | 現建物 建設年月日 | 敷地面積 | 延床面積 | 所在地 | 電話 |
|--------------|-----------|--------------|-----------|------------|------------|-----------|
| 扇町屋公民館 | 昭44.6.26 | 昭61.3.25 | 2,510.20㎡ | 916.25㎡ | 扇町屋一丁目9番34 | 2962-4495 |
| 黒須公民館 | 昭44.6.26 | 昭45.3.25 | 2,321.44㎡ | 800.22㎡ | 黒須二丁目3番13号 | 2962-7511 |
| 東町公民館 | 昭55.4.1 | 平9.3.25 | 2,200.00㎡ | 1,031.12㎡ | 東町三丁目1番35号 | 2963-7503 |
| 東金子公民館 | 昭31.9.30 | 昭60.3.15 | 3,961.12㎡ | 1,230.73㎡ | 大字小谷田77番地3 | 2962-7711 |
| 金子公民館 | 昭31.9.30 | 平6.2.28 | 4,663.00㎡ | 1,365.95㎡ | 大字寺竹535番地1 | 2936-1171 |
| 宮寺公民館 | 昭32.4.1 | 昭59.2.29 | 2,816.00㎡ | 765.255㎡ | 宮寺2405番地1 | 2934-4466 |
| 藤沢公民館 | 昭31.9.30 | 平13.2.28 | 6,575.50㎡ | 2,023.36㎡ | 下藤沢五丁目17番地 | 2962-6475 |
| 東藤沢公民館 | 昭45.12.24 | 平6.9.20 | 2,934.45㎡ | 1,077.572㎡ | 東藤沢三丁目19番1 | 2962-6922 |
| 西武公民館 | 昭29.4.1 | 昭56.12.10 | 3,287.82㎡ | 1,190.33㎡ | 大字野田496番地 | 2932-0033 |
| 扇町屋公民館久保稲荷分館 | 平3.12.1 | 平3.10.30 | 1,875.00㎡ | 1,125.77㎡ | 久保稲荷三丁目9番地 | 2965-8448 |
| 黒須公民館高倉分館 | 昭53.4.1 | 昭53.3.10 | 2,408.99㎡ | 641.53㎡ | 高倉四丁目6番20号 | 2964-4626 |
| 宮寺公民館二本木分館 | 昭45.5.1 | 平18.7.28 | 4,212.12㎡ | 1216.70㎡ | 大字二本木256番地 | 2934-2672 |
| 藤沢公民館藤の台分館 | 昭62.4.1 | 昭62.3.29 | 3,400.57㎡ | 728.08㎡ | 大字上藤沢406番地 | 2964-7353 |

学習等供用施設

| | | | | | | |
|------------|--------|----------|------|---------|------------|-----------|
| 根通り学習等供用施設 | 平6.4.1 | 昭44.4.14 | 複合施設 | 601.25㎡ | 大字西三ツ木108番 | 2936-1313 |
|------------|--------|----------|------|---------|------------|-----------|

※平成29年度施設閉鎖

博物館

| | | | | | | |
|---------|---------|---------|------------|-----------|------------|-----------|
| 博物館 | 平6.11.7 | 平6.3.18 | 45,045.47㎡ | 5,461.00㎡ | 大字二本木100番地 | 2934-7711 |
| 青丘庵(茶室) | 平7.4.1 | 平7.3.31 | 上記内 | 139.00㎡ | // | // |

図書館

| | | | | | | |
|------|---------|-----------|-----------|-----------|------------|-----------|
| 図書館 | 昭41.4.1 | 昭60.4.13 | 複合施設 | 1,934.04㎡ | 向陽台一丁目1番地7 | 2964-2415 |
| 西武分館 | 平5.4.1 | 平5.3.12 | 2,354.01㎡ | 2,120.11㎡ | 大字仏子1084番地 | 2932-2411 |
| 金子分館 | 平6.4.1 | 平6.2.28 | 複合施設 | 307.78㎡ | 大字寺竹535番地1 | 2936-1811 |
| 藤沢分館 | 平13.4.1 | 平12.11.22 | 複合施設 | 895.98㎡ | 下藤沢五丁目17番地 | 2966-8080 |

◎平成29年度より市長部局において所管している施設

青少年活動センター

| | | | | | | |
|---------------|---------|---------|------------|-----------|--------------|-----------|
| 青少年活動センター(本館) | 平15.4.1 | 昭44.4.1 | 38,093.06㎡ | 1,391.71㎡ | 大字小谷田1681番地1 | 2962-1005 |
| //(体育館) | | 平元.8.13 | 上記内 | 852.00㎡ | // | |

児童センター

| | | | | | | |
|--------|---------|----------|-----------|-----------|----------|-----------|
| 児童センター | 昭62.7.1 | 昭62.6.30 | 4,000.99㎡ | 3,852.82㎡ | 向陽台1-1-6 | 2963-9611 |
|--------|---------|----------|-----------|-----------|----------|-----------|

令和5年度 社会教育課事業計画

| 月 | 生涯学習・社会教育担当事業 | 月 | 公民館担当事業 |
|----|--|----|--|
| 4 | | 4 | (産文)市中央少年少女合唱団定期演奏会 (4/2) (藤の台分館)ジュニア合唱教室 (4/2～7/22) (博)市美術協会展 (4/18～23) (藤沢公民館)市民親善囲碁大会 (4/23) |
| 5 | P T A家庭教育学級合同開講式 (5/22) 生涯学習茶の都出前講座メニュー表発行 生涯学習ガイドブック (上半期編) 発行 市P T A連合会総会 (5/27) | 5 | (博)市写真連盟展 (5/9～5/14) (狭山市市民会館)市民吹奏楽団演奏会 (5/28) |
| 6 | | 6 | |
| 7 | 夏休み小学生各種体験事業一覧表配布 第12期子ども大学さやま・いるま (7/22) 西部地区人権教育実践報告会 (7/31) 第9回いるまキッズアカデミー (未定) 文芸教室 (未定) | 7 | (博)入間書人展 (7/13～17) (博)キッズ・アート・ギャラリー (7/28～30) |
| 8 | 「いるま学びの場」発行 第12期子ども大学さやま・いるま (8/19) | 8 | (博)市美術展 (絵画・彫刻) (8/24～27) (博)市写真美術展 (8/30～9/3) |
| 9 | 第9期子ども音楽大学いるま (未定) 人権啓発講座 (9月～12月) 第12期子ども大学さやま・いるま (9/2) | 9 | (産文)フラ連盟発表会 (9/10) (久保稻荷分館他)こども三曲教室 (9/3～1/28) (博)秋を彩る創華展 (9/16～17) (博)市工芸展 (9/29～10/1) |
| 10 | 生涯学習ガイドブック (下半期編) 発行 第9期子ども音楽大学いるま (未定) | 10 | (武蔵野音大)市民コンサート (10/7) (武蔵野音大)市管弦楽団定期演奏会 (10/15) (武蔵野音大)市民合唱祭 (10/22) |
| 11 | | 11 | (産文)秋季俳句大会 (11/21) |
| 12 | 第28回いるま生涯学習フェスティバル(12/3) | 12 | (武蔵野音大)市民混声合唱団 (12/9) (産文)市長杯争奪将棋大会 (12/17) (武蔵野音大)市民吹奏楽団演奏会 (12/17) (産文)市美術協会小品展 (12/20～25) |
| 1 | 二十歳のつどい (1/8) 人権問題講演会 (未定) | 1 | (産文)市民パソコン勉強会 (1月) (産文)市民謡連盟発表会 (未定) |
| 2 | P T A家庭教育学級合同閉講式 (未定) 市人権教育実践報告書発行 第10回いるまキッズアカデミー (未定) | 2 | (産文)市三曲連盟定期演奏会(2/4) (博)市書道展 (2/21～25) |
| 3 | 文芸入間第46号刊行 | 3 | (産文)市文化協会芸能発表会 (3/10) |
| 毎月 | | 毎月 | 自然かんさつ会 (7月、8月、2月を除く各月1回) |

入間市公民館年度別利用状況

(単位：件、人)

| 公民館名 | 平成30年度 | | 令和元年度 | | 令和2年度 | | 令和3年度 | | 令和4年度 | |
|------|--------|---------|--------|---------|--------|---------|--------|---------|--------|---------|
| | 利用件数 | 利用人数 | 利用件数 | 利用人数 | 利用件数 | 利用人数 | 利用件数 | 利用人数 | 利用件数 | 利用人数 |
| 中央 | 2,420 | 45,889 | 2,177 | 43,062 | 1,223 | 20,315 | — | — | — | — |
| 扇町屋 | 3,256 | 32,845 | 2,989 | 32,773 | 1,539 | 13,990 | 2,384 | 20,299 | 3,074 | 26,796 |
| 黒須 | 2,031 | 25,519 | 1,826 | 24,326 | 929 | 10,439 | 1,462 | 21,213 | 1,918 | 18,693 |
| 高倉 | 1,939 | 20,701 | 1,846 | 19,780 | 999 | 8,612 | 1,439 | 12,951 | 1,455 | 13,182 |
| 東町 | 3,209 | 40,256 | 3,082 | 41,560 | 1,889 | 21,773 | 2,621 | 23,931 | 3,029 | 34,440 |
| 久保稻荷 | 2,834 | 36,034 | 2,833 | 36,837 | 1,405 | 13,581 | 2,288 | 24,851 | 2,660 | 29,500 |
| 東金子 | 3,239 | 37,231 | 3,010 | 36,159 | 1,459 | 14,352 | 2,074 | 19,844 | 2,482 | 23,077 |
| 金子 | 2,534 | 32,647 | 2,451 | 29,410 | 1,434 | 13,889 | 2,009 | 19,927 | 2,408 | 26,840 |
| 宮寺 | 1,659 | 17,868 | 1,424 | 19,141 | 725 | 6,775 | 1,180 | 10,183 | 1,310 | 13,175 |
| 二本木 | 2,149 | 22,269 | 2,020 | 21,666 | 983 | 7,899 | 1,531 | 14,022 | 2,141 | 21,317 |
| 藤沢 | 5,779 | 75,684 | 5,546 | 81,155 | 3,304 | 32,628 | 4,756 | 48,766 | 5,287 | 61,006 |
| 東藤沢 | 4,122 | 42,646 | 3,880 | 46,804 | 2,260 | 20,816 | 3,318 | 45,973 | 3,588 | 49,749 |
| 藤の台 | 2,742 | 31,980 | 2,534 | 32,926 | 1,415 | 12,635 | 2,044 | 18,295 | 2,399 | 22,756 |
| 西武 | 2,611 | 68,687 | 2,562 | 67,288 | 1,265 | 15,978 | 2,355 | 28,545 | 2,378 | 28,061 |
| 合計 | 40,524 | 530,256 | 38,180 | 532,887 | 20,829 | 213,682 | 29,461 | 308,800 | 34,129 | 368,592 |

※中央公民館は、施設の一時閉鎖のため令和3年度及び令和4年度の利用件数等はありません。

令和5年度入間市児童センター事業計画

| | | | 活動日 | |
|-----------------|-----------------|-------|--------------|-----------------------------|
| 運営委員会 | | | 年2回 | |
| 自主運営 事業 | プラネタリウム | 投影番組 | 一般番組 | 平日 午後3時 土日・祝日 午前11時・午後3時 |
| | | | ドームシアター | 土日・祝日 午後1時30分 |
| | | | 学習番組 | 随時 |
| | | 天体観望会 | | 第3土曜日 月1回 |
| | おもちゃの貸出 | | 毎日 | |
| | 工作コーナーの設置 | | 適宜 | |
| | 大人のためのプラネタリウム | | 月1回程度 | |
| | はじめてのプラネタリウム | | 年4回 | |
| | 星座めぐり～星占いの12星座～ | | 第2日曜日 | |
| | こどもプラネタリウム解説員 | | 夏冬2期開催 月2回程度 | |
| | 星空かふえ | | 月1回 | |
| | お昼の天体観望会 | | 第3土曜日 | |
| | 出張天体観望会 | | 随時 | |
| | 移動児童館活動 | | 随時 | |
| | 出張児童館 | | 随時 | |
| | プレーカー | | 不定期 | |
| | おもちゃ図書館 | | 毎日 | |
| | トワイライト | | 平日夕方 | |
| | おそとで遊ぼう | | 月1回 | |
| | 昔あそび | | 適宜 | |
| | ランチタイム | | 適時 | |
| | 無料映画会 | | 不定期 | |
| | 集会室の開放 | | 平日夕方、土日祝日 | |
| | 中学生自主企画 | | 不定期 | |
| | こども運営ボランティア | | 月1回 | |
| | ランドセル来館事業 | | 平日夕方 | |
| | 芸術文化ふれあい事業 | | 年1回 | |
| 地域との連携事業 | | 不定期 | | |
| 地域子育て 支援拠点事業 | ほっぷくらぶ | | 月1回 | |
| | すてっぷくらぶ | | 月1回 | |
| | じゃんぷくらぶ | | 月1回 | |
| | ママのおしゃべりたいむ | | 年6回 | |
| | かぞくであそぼう | | 月1回 | |
| | わくわく元気たいむ | | 月1回 | |
| | おおきくなったかな | | 月1回 | |
| | 育児講座 | | 月1回 | |
| | お誕生日会 | | 月1回 | |
| | おいしくたべよう012さい | | 第2金曜日 月1回 | |
| | みんなであそぼう012さい | | 第4金曜日 月1回 | |

| | | | |
|-------------|------------------|-------------|-----------------|
| 行事活動 | 児童センターまつり | | 5月5日：こどもの日 |
| | 夏休み企画 | | 7～8月 |
| | 万燈まつり共催イベント | | 10月下旬の土日 |
| | 生涯学習フェスティバル | | 11月下旬 |
| | 七夕まつり | | 7月7日（金） |
| | お月見会 | | 9月24日（日） |
| | クリスマス会 | | 12月17日（日） |
| | 星空コンサート | | 不定期 |
| | 新年お楽しみ会 | | 1月初旬 |
| | 天文講演会 | | 不定期 |
| | 豆まき会 | | 1月28日（日） |
| | ひなまつり会 | | 2月25日（日） |
| | キッズアートギャラリー | | 7月下旬 |
| | 教室等 | 絵画教室 | |
| ジャズダンス教室 | | 第2土曜日 月1回 | |
| リズムなわとび教室 | | 第4土曜日 月1回 | |
| 無線教室 | | 5月～8月 毎週日曜日 | |
| 紙ひこうき教室 | | 第3土曜日 隔月1回 | |
| おもちゃ病院 | | 第1火曜日 月1回 | |
| ボランティア活動 | ボランティア会 | 総会・研修会 | 4月15日（土） |
| | | 代表者会議 | 年4回 |
| | | 研修会 | 年1回 |
| | クラブ等活動 | ありんこクラブ | 月3回（手作り：第1・3火曜） |
| | | 天文クラブ | 第2土曜日 月1回 |
| | | 無線クラブ | 毎週日曜日 |
| | | 科学クラブ | 第2土曜日 隔月1回 |
| | | 母親クラブ | 第2・4金曜日 月2回 |
| | | お話大好き | 第1・3水曜日 月2回 |
| | | 銀河鉄道358 | 第4土曜日 月1回 |
| | 遊び体験クラブ | 第3日曜日 月1回 | |
| 中学生ボランティア受入 | | 長期休業中 | |
| 実習生受入 | 大学実習生 | | 随時 |
| | 高校生 | | 随時 |
| | 中学校（3 daysチャレンジ） | | 随時 |

入間市児童センター年度別利用状況

(単位:人)

| 内訳 \ 年度 | 平成29年度 | 平成30年度 | 令和元年度 | 令和2年度 | 令和3年度 | 令和4年度 |
|---------|--------|---------|--------|--------|--------|--------|
| 幼児 | 30,296 | 42,123 | 33,892 | 4,621 | 8,984 | 15,017 |
| 小学生 | 27,566 | 30,749 | 24,126 | 3,694 | 9,837 | 13,898 |
| 中学生 | 3,930 | 4,070 | 3,086 | 590 | 1,486 | 1,851 |
| 高校生 | 2,080 | 1,640 | 1,054 | 74 | 283 | 327 |
| 一般 | 28,835 | 39,353 | 37,389 | 6,513 | 11,596 | 18,913 |
| 合計 | 92,707 | 117,935 | 99,547 | 15,492 | 32,186 | 50,006 |
| 市外(計) | 31,055 | 39,147 | 35,043 | 3,233 | 5,400 | 10,543 |
| 開館日 | 233 | 308 | 278 | 163 | 307 | 308 |
| 一日平均 | 398 | 383 | 358 | 95 | 105 | 162 |

プラネタリウム年度別観覧者状況

(単位:人)

| 内訳 \ 年度 | 平成29年度 | 平成30年度 | 令和元年度 | 令和2年度 | 令和3年度 | 令和4年度 |
|---------|--------|--------|--------|-------|-------|-------|
| 学習投影 | 1,360 | 1,113 | 1,294 | 183 | 1,060 | 1,101 |
| 一般投影 | 7,383 | 10,183 | 8,004 | 1,749 | 4,453 | 7,339 |
| ドームシアター | 869 | 1,349 | 1,195 | 0 | 49 | 97 |
| 合計 | 9,612 | 12,645 | 10,493 | 1,932 | 5,562 | 8,537 |

令和5年度 入間市青少年活動センター事業計画

1. 主な主催事業

| 事業名 | 分野 | 対象 | 実施日等 | 内容 |
|--------------------|----------------|--------------------------------|------|--|
| 青少年活動センター運営協力会協働事業 | 全般 | 運営協力会会員 | 年数回 | 運営協力会との協働により、青少年のための施設整備や自然の中での親子体験などの事業を企画運営する。 |
| ファミリーボランティア体験 | 社会体験 | 小学生 ～一般成人 | 年2回 | 幅広い年代層の家族や個人が、豊かな自然の中で野外作業のボランティア活動を体験し、自然や施設に親しんでもらう。 |
| 青少年活動センターボランティアの募集 | 指導者養成 | 小学生 ～一般成人 | 月1回 | ボランティアスタッフを募集して、青少年活動センター周辺の自然環境の保全や、様々なイベント事業に協力してもらい、青少年のための環境整備を図る。 |
| 施設開放事業 | 居場所づくり | 主に小学生 ～高校生 | 通年 | 子ども達の居場所となるよう施設の一部を開放して、気軽に集まり、自由に遊び、体験し、学べる場として提供する。 |
| むささび食堂 | 居場所づくり 生活体験 | 主に小学生 | 年4回 | 食を通じた子どもの居場所づくりとして、調理や食事の場、遊び場を提供する「子ども食堂」。市民スタッフとの協働により実施する。 |
| こども図書館（仮称） | 居場所づくり | 小学生 ～高校生 | 随時 | NP0や市民スタッフとの協働により、市内在住・在学の小中高生が気軽に立ち寄り、本を読んで過ごすことのできるスペースを整備、運営する。 |
| 青少年活動センターフェスティバル | 社会体験 | 乳幼児 ～高校生 | 年2回 | イベント事業の企画運営体験を通して、青少年の自主性や社会性、コミュニケーション力を育むとともに、青少年団体・個人の交流を促進する。 |
| むささびひろば | 社会体験 | 主に小学生 | 毎月8回 | 青年スタッフとともに企画運営を行い、定期的に子ども達に自由な自然の中での遊び場を提供することで、遊びながらコミュニケーション力や挑戦する意欲を養う。 |
| むささびの森のクリスマス | 社会体験 芸術文化 | 小学生 | 12月 | 青少年活動センターの豊かな自然環境を活用して、季節のイベントとして実施する。青少年が仲間と協力して参加し、創り上げる楽しさや人をもてなす気持ちを育てる。 |
| 七宝焼体験 | 芸術文化 | 小学生 (うち2回は親子) | 年4回 | 施設を利用する七宝焼サークルと連携し、七宝焼のアクセサリーづくりを体験する。 |
| ファミリーキャンプ体験 | 自然体験 | 小中学生と その保護者 | 年4回 | キャンプ場での様々な活動を体験する。森の中で過ごすことで自然との付き合い方や楽しみ方、野外活動の知識を身につける。 |
| 夜の森を過ごしてみよう | 自然体験 科学学習 | 小中学生と その保護者 | 年2回 | 日中とは違った顔を見せる夜の森で焚き火などをしながら過ごし、身近な自然を知る。 |
| おやこ森あそび | 自然体験 | 乳幼児と その保護者 | 月1回 | 乳幼児と保護者を対象に、親子で自然に親しんでいたくことを目的に、施設を活用した自然遊び事業を実施する。 |
| 青少年活動者研修 | 指導者養成 | 青少年活動に関連 する団体・個人 (高校生以上) | (未定) | 青少年教育の関係部署や青少年活動団体と連携し、青少年活動に役立つ知識の習得や活動者同士の交流の場を提供する。 |
| ファミリーバーベキュー&デイキャンプ | 自然体験 | 青少年を含む家族 | 通年 | 団体の施設利用のない日には炊事場やキャンプ場を開放して、家族や友人と過ごす場を提供する。自然を感じながら、野外での過ごし方を体験する。 |
| 植物画作成 | 活動支援 | 植物画同好会会員他 | 月1回 | 青少年活動センター周辺・加治丘陵等の植物画を作成し、野外活動の教材として提供する。 |

2. 団体協力・共催事業・後援などによる事業

| 事業名 | 分野 | 対象 | 実施日等 | 内容 |
|---|--------------|--------------|--------|---|
| いるばーく (企画運営：いるまプレーパーク作り隊) | 社会体験 (協力) | 年齢制限なし | (4～3月) | 自然の中で、子ども達がプレーリーダーとともに自分の責任で自由に遊び、生きる力を育む冒険あそび場を展開する。 |
| 冒険の森 (企画運営：入間遊び場づくり協会) | 社会体験 (協力) | 小学3年生～6年生 | (5～3月) | 自然の中で、子ども達がプレーリーダーとともに自分の責任で自由に遊び、生きる力を育む冒険あそび場を展開する。 |
| 彩の国郷土かるた入間市大会 (企画運営：入間市子ども会育成会連絡協議会) | 社会体験 (共催) | 市子連加盟の子ども会会員 | 1月下旬 | 郷土かるたを通じて、仲間と協力し合い互いを思いやる心や、郷土愛を育む。(県大会予選) |

入間市青少年活動センター年度別利用状況

利用者集計表

(単位：人)

| | 平成 25 年度 | 平成 26 年度 | 平成 27 年度 | 平成 28 年度 | 平成 29 年度 | 平成 30 年度 | 令和 元 年度 | 令和 2 年度 | 令和 3 年度 | 令和 4 年度 |
|-----|----------------|----------------|----------------|----------------|----------------|----------------|---------------|---------------|---------------|---------------|
| 幼 児 | 809 | 915 | 1,308 | 1,423 | 1,241 | 1,317 | 1,102 | 357 | 570 | 560 |
| 小学生 | 8,961 | 9,900 | 9,919 | 10,900 | 12,059 | 10,824 | 8,888 | 2,939 | 5,116 | 6,411 |
| 中学生 | 3,485 | 2,394 | 2,910 | 3,895 | 3,072 | 3,439 | 3,209 | 975 | 1,904 | 1,883 |
| 高校生 | 872 | 853 | 1,055 | 993 | 1,304 | 1,245 | 1,671 | 572 | 893 | 1,307 |
| 指導者 | 3,550 | 3,715 | 4,294 | 4,476 | 4,419 | 4,728 | 4,595 | 1,008 | 1,781 | 2,592 |
| その他 | 7,191 | 6,409 | 6,626 | 7,413 | 7,630 | 6,269 | 6,025 | 1,774 | 2,597 | 3,748 |
| 計 | 24,868 | 24,186 | 26,112 | 29,100 | 29,725 | 27,822 | 25,490 | 7,625 | 12,861 | 16,501 |

※その他は、青少年の保護者、青少年事業に協力した団体等の成人等

利用件数集計表

(単位：件)

| | 平成 25 年度 | 平成 26 年度 | 平成 27 年度 | 平成 28 年度 | 平成 29 年度 | 平成 30 年度 | 令和 元 年度 | 令和 2 年度 | 令和 3 年度 | 令和 4 年度 |
|--------|----------------|----------------|----------------|----------------|----------------|----------------|---------------|---------------|---------------|---------------|
| 主催事業 | 164 | 177 | 273 | 297 | 324 | 311 | 276 | 65 | 95 | 129 |
| 青少年 | 425 | 363 | 482 | 524 | 594 | 474 | 489 | 247 | 486 | 555 |
| 青少年指導者 | 33 | 34 | 46 | 46 | 35 | 53 | 44 | 20 | 28 | 51 |
| 公 的 | 147 | 153 | 132 | 164 | 153 | 163 | 153 | 43 | 40 | 82 |
| その他 | 60 | 50 | 38 | 50 | 49 | 48 | 37 | 18 | 25 | 27 |
| 計 | 829 | 777 | 971 | 1,081 | 1,155 | 1,049 | 999 | 393 | 674 | 844 |

※その他は、福祉施設の施設利用及び青少年事業に協力した大人の団体等