扇小だより

考える子　思いやりのある子　強い子

令和６年度　第１０号
開校50年目　　６月８日 児童数753名
入 間 市 立 扇 小 学 校

開校５０年を祝う

学校長　村越　新

６月８日は入間市立扇小学校５０回目 の開校記念日です。

本校は昭和５０年、児童数の増加により豊岡小学校から分離し開校しました。この年の６月に校庭が完成したことにより、末広がりで縁起の良い数字８にあやかる形で、開校記念日が、６月８日になりました。簡単に学校沿革を紹介させてもらいます。

昭和５０年	１２月	ヒマラヤ杉植樹
昭和５１年	２月	校歌 制定 、プール竣工
昭和５２年	３月	岩石園、観察池完成
昭和５４年	８月	小鳥小屋 新設
昭和５５年	３月	第２校舎増設工事完了
昭和５５年	４月	校庭拡張工事完成
昭和６０年	７月	開校１０ 周年記念式典
昭和６２年	１２月	校庭拡張工事完成
昭和６３年	２月	第二グランドを守る会解散式
平成	３年	３月 中庭プレハブ新設
平成	３年	７月 校庭改修工事開始
平成	６年	２月 防犯灯設置
平成	６年	６月 開校２０周年記念式典
平成	９年	３月 スプリンクラー校庭に設置
平成１０年	４月	コンピュータ教室完成
平成１３年	７月	防犯ビデオカメラ設置
平成１４年	１月	校内インターフォン設置
平成１６年	２月	扇茶園 完成
平成１６年	９月	林間教室 完成
平成１６年	１１月	開校３０周年記念式典
平成２４年	４月	おうぎ学級、ちゃいむ教室開設
平成２６年	１２月	校舎、体育館耐震工事完了
平成２７年	１月	開校 40 周年記念式典
令和	**６年１１月１６日**	**開校５０周年記念式典**

ヒマラヤ杉植樹

プール竣工

観察池

下のグラフは、児童数の推移です。

５５１人で開校、昭和５８年（開校９年目には）１２１６人になりました。

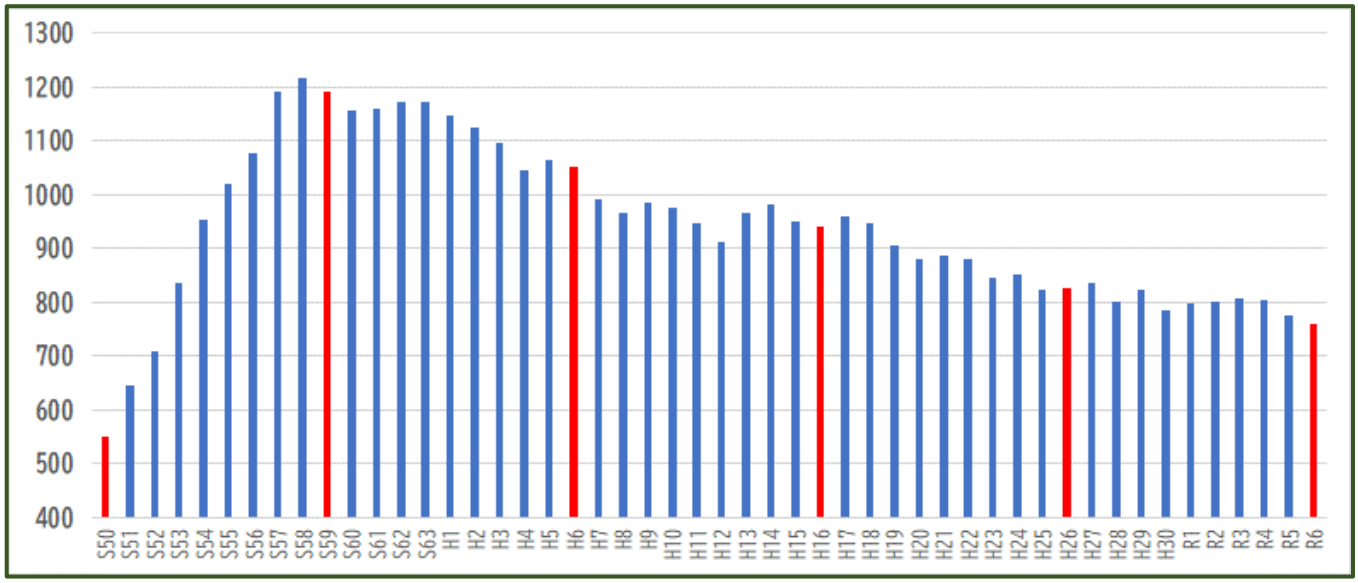
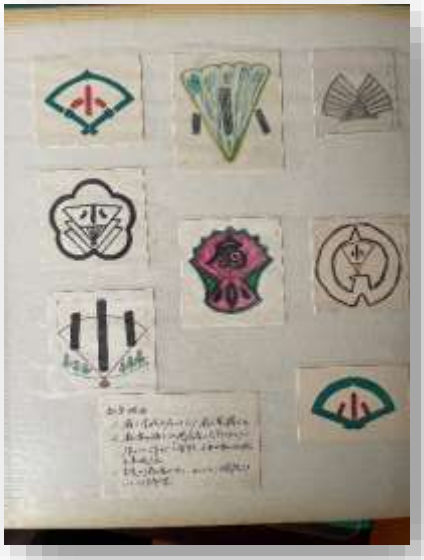
本校の校章は、茶の葉と扇をデザインしたもので、一般公募し 150 点の中から選ばれました。作品は当時扇小学校の保護者、角田さんが考案したものです。当時のアルバムが残っていて、たくさんの案が集まったことが分かりました。